

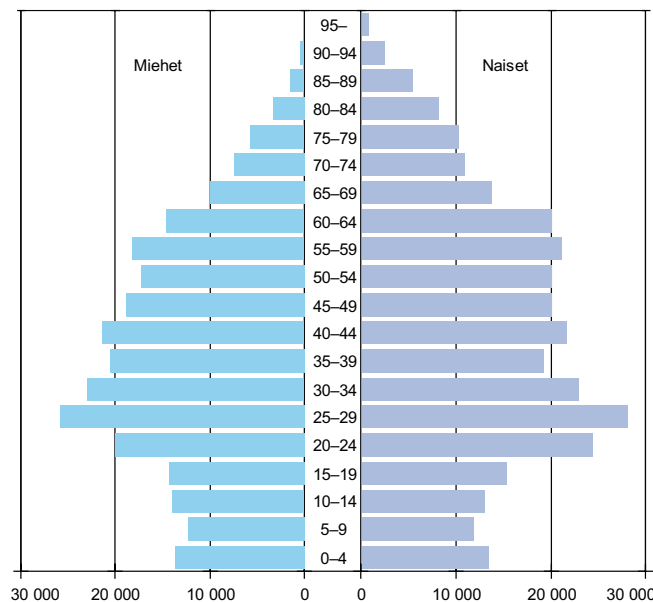

Helsingin väestö vuodenvaihteessa 2007/08 ja väestönmuutokset vuonna 2007

Helsingfors befolkning vid årsskiftet 2007/08 och befolkningsförändringar år 2007

Koko väestö



TIEDUSTELUT

Pekka Vuori, puh. (09) 310 36300

E-mail

etunimi.sukunimi@hel.fi

Julkaisija

Helsingin kaupunki, tietokeskus

Osoite

PL 5500, 00099 Helsingin kaupunki

Puhelin

(09) 310 1612

Tilaukset, jakelu puh.

(09) 310 36293

E-mail

tietokeskus.tilaukset@hel.fi

Julkaisujen myynti

Tietokeskuksen kirjasto,

puh. (09) 310 36377,

virtuaalinen kirjakauppa <http://granum.uta.fi>

Sisällysluettelo

Esipuhe	5
Johdanto	7
Tietojen saatavuus	8
Helsingin väestön rakenne vuodenvaihteessa 2007/2008	9
Väkiluku	9
Siviilisääty	11
Ikä	11
Äidinkieli	15
Kansalaisuus	17
Syntymäpaikka	18
Uskonnollinen yhdyskunta	20
Aluevertailu	21
Helsinkiiläiset perheet vuodenvaihteessa 2007/08	22
Väestönmuutokset vuonna 2007	25
Syntyvyys	28
Kuolleisuus	31
Muuttaneisuus	33
Sammandrag	38
Liitetaulukot	39
Taulukkoluetelo	50
Kuvioluettelo	51
Liitetaulukkoluetelo	52
Luettelo taulukoista, jotka ovat julkaistu vain paperiversiossa	53
Julkaisemattomat taulut	55

Innehållsförteckning

Förord	6
Inledning	7
Uppgifternas tillgänglighet	8
Befolkningsstruktur i Helsingfors vid årsskiftet 2007/08	9
Folkmängd	9
Civilstånd	11
Ålder	11
Modersmål	15
Medborgaskap	17
Födelseort	18
Religionssamfund	20
Områdesjämförelse	21
Familjerna i Helsingfors vid årsskiftet 2007/08	22
Befolkningsförändringar år 2007	25
Fruktsamhet	28
Dödlighet	31
Flyttningstal	33
Sammandrag	38
Tabellbilagor	39
Tabellförteckning	50
Figurförteckning	51
Förteckning över tabellbilagor	52
Förteckning över tabeller, som finns endast i pappersversion	54
Förteckning över opublicerade tabeller	57

Esipuhe

Helsingin väestö vuodenvaihteessa 2007/2008 ja väestönmuutokset vuonna 2007 on julkaisu, joka sisältää poikkileikkaustietoa väestöstä, sen ikä-, äidinkieli- ja muusta rakenteesta sekä asutokunnista. Siinä on myös aikasarjoja eri väestönmuutostekijöistä ja niiden vaikutuksesta alueen väestörakenteeseen. Lisäksi julkaisussa esitetään tietoja helsinkiläisistä perheistä. - Vuoteen 1993 asti käytettiin vuoden ensimmäisen päivän asukaslukutietoa, mutta väestötietolain (507/93) mukaan nykyään puhutaan vuodenvaihteen asukasluvusta.

Tilasto on luonteeltaan vuosittain tuotettavaa perustilastoa, joka sisältää pääasiallisesti taulukkoaineistoa. Julkaisun alussa esitetään katsaus Helsingin väkiluvun kehitykseen ja väestön demografiseen rakenteeseen sekä perheiden rakenteeseen. Siinä esitetään myös suur- ja peruspiireittäisiä sekä koko kaupungin taseisia tietoja syntyvyydestä, kuolevuudesta ja muuttoliikkeestä.

Taulukot ovat rakenteeltaan lähes samat kuin aikaisempina vuosina tuotetut. Tietosuojan vuoksi alueittaisissa taulukoissa ei esitetä väestön rakenne- tai -muutostietoja sellaisilta alueilta, joiden väestömäärä on pienempi kuin 50 henkeä. Myöskään pienalueittaisia tietoja ei esitetä.

Julkaisun toteuttamisesta on vastannut yliaktuaari Pekka Vuori ja sen laadintaan on osallistunut tilastonlaatija Sinikka Kuosmanen.

Julkaisu on saatavissa myös paperiversiona Tilastoja 2008:21

Helsingissä kesäkuussa 2008

Leila Lankinen
tietohuoltopäällikkö

Förord

Helsingfors befolkning vid årsskiftet 2007/2008 och befolkningsförändringar år 2007 är en publikation som innehåller tvärsnittsuppgifter om befolkningen, dess ålder, modersmål, dess struktur i övrigt och om bostadshushållen. Den innehåller också tidsserier om olika faktorer bakom befolkningsförändringarna och deras inverkan på ett områdes befolkningsstruktur. Dessutom presenteras i publikationen uppgifter om familjerna i Helsingfors. - Tidigare angavs folkmängden för årets första dag, men enligt befolkningsdatalagen (507/93) anges den för årsskiftet.

Statistiken är till sin natur årligen producerad basstatistik, som innehåller i huvudsak tabellmaterial. I början av publikationen finns dessutom en översikt om folkmängdens utveckling i Helsingfors, om befolkningens demografiska struktur och om familjerna. Där presenteras också uppgifter om nativitet, mortalitet och migration både för hela staden, för stordistriktet och för distriktet.

Tabellerna är till sin struktur så gott som de samma som under tidigare år. Av dataskyddsskäl framställer tabellerna för delområdena inga uppgifter om befolkningsstruktur eller -förändringar för sådana områden som har färre än 50 invånare. Ej heller framställs några uppgifter för småområden.

Publikationen har uppgjorts under ledning av överaktuarie Pekka Vuori och statistikförare Sinikka Kuosmanen har medverkat.

Pappersversionen Statistik 2008:22

Helsingfors, juni 2008

Leila Lankinen
informationschef

Johdanto

Tässä julkaisussa esitetään Helsingin väestön ja perheiden määrä ja rakenne vuodenvaihteessa 2007/2008 sekä väestömuutokset vuonna 2007. Tiedot on tuotettu edellisten vuosien tapaan Tilastokeskuksesta. Tiedot, jotka tuotetaan kortteleittain (Liitetaulukko 6) tai rakennustasoisina (rakennustasoinen väestötiedosto) tuotetaan edelleen Helsingin väestötietojärjestelmästä.

Vuoteen 1993 asti käytettiin vuoden ensimmäisen päivän asukasluvutietoa, mutta väestötietolain (507/93) mukaan nykyään puhutaan vuodenvaihteen asukasluvusta. Asukasluvutietoa muodostettaessa otettiin vuoteen 1995 asti huomioon kaikki maaliskuun loppuun mennessä väestön keskusrekisteriin saadut edellisen vuoden muutostiedot. Vuodenvaihteesta 1995/96 lähtien tietojen tuotantoa aiennettiin siten, että otetaan huomioon kaikki tammikuun loppuun mennessä väestön keskusrekisteriin saadut edellisen vuoden muutostiedot. Yksinkertaisuuden vuoksi muutamissa aikasarjoja sisältävissä taulukoissa käytetään vuoden ensimmäisen päivän merkintää.

Vuonna 2007 muodostettiin Kaarelan peruspiirissä 335 Kuninkaantammen osa-alue osasta Hakuninmaata sekä Vanhankaupungin peruspiirissä 232 Arabianrannan osa-alue Toukolan pienalueesta 2. Toukolan uusi aluekoodi on 231.

Vuoteen 2006 Helsingin seutu käsitti 12 kuntaa eli Helsingin lisäksi 11 naapurikuntaa, mutta nykyään se käsittää yhteensä 14 kuntaa ¹⁾, kun Mäntsälä ja Pornainen liittyivät Helsingin seudun yhteistyöhön.

¹⁾ Helsinki, Espoo, Vantaa, Kauniainen, Hyvinkää, Järvenpää, Kerava, Kirkkonummi, Mäntsälä, Nurmijärvi, Pornainen, Sipoo, Tuusula, Vihti.

Tietojen saatavuus

Tässä julkaisussa esitetyjen tietojen lisäksi on julkaisun liitteenä luettelo julkaisemattomista yksityiskohtaisista taulukoista väestöstä, perheistä, väestönmuutoksista ja tilapäisesti asuvista. Taulukot ovat saatavissa taulukkopakettina Helsingin kaupungin tietokeskuksesta, yksittäin tai kokonaisuudessaan. Helsingin kaupungin Intranetissä Helissä taulukot ovat Excel-muodossa. Keskeisimmät tiedot sisältyvät lisäksi Aluesarjat-tilastotietokantaan, joka on myös tietokeskuksen Internet-kotisivuilla (<http://www.hel2.fi/tietokeskus> - Aluesarja tilastot).

Helsingin väestöstä, perheistä ja väestönmuutoksista on saatavissa tietoja paitsi tässä julkaisussa myös muutoin Tilastoja-sarjassa, Tilastollisessa vuosikirjassa ja neljännesvuosijulkaisussa Kvartti sekä Internet-kotisivuilla (<http://www.hel2.fi/tietokeskus>).

Helsingin väestön rakenne vuodenvaihteessa 2007/2008

Väkiluku

Helsingissä asui vuodenvaihteessa 2007/2008 vakituisesti 568 531 asukasta. Väkiluku kasvoi vuoden 2007 aikana 4 010:llä. Kasvu johtui edelleen erityisesti ulkomaisesta muuttovoitosta. Ulkomailta muutettiin enemmän kuin vuosikymmeniin. Nimenomaan ulkomaan kansalaisten muutto jatkoi lisääntymistään. Vuosina 1990–2001 helsinkiläisten määrä kasvoi samoin kuin 1980-luvun loppupuolella lukuun ottamatta vuotta 1989, jolloin kirjattiin vajaan 1 000 hengen tappio. Vuosina 2002–2004 Helsingin väkiluku laski vähän, kääntyen vuonna 2005 jälleen nousuun. 1980-luvun alkupuoli oli vaihtelevan hidasta väestönlisäyksen aikakautta, kun taas koko 1970-luvun aina vuoteen 1981 väkiluku aleni vuosittain päättyen alimmillaan 482 833 asukkaan tasolle.

Vakituisesti asuvien lisäksi vuodenvaihteessa 2007/2008 Helsingissä asui 10 303 sellaista henkilöä, joiden vakituinen kotipaikka on jossain muussa kunnassa. Jos nämä tilapäiset asukkaat lasketaan yhteen vakituisesti asuvien kanssa, oli Helsingissä asuvia 578 834 vuodenvaihteessa 2007/2008.

Kuvio 1. Helsingin väkiluku 1.1.1875–1993 sekä vuodenvaihteissa 1993/94–2007/08

Figur 1. Helsingfors befolkning 1.1.1875–1993 samt vid årsskiften 1993/94–2007/08

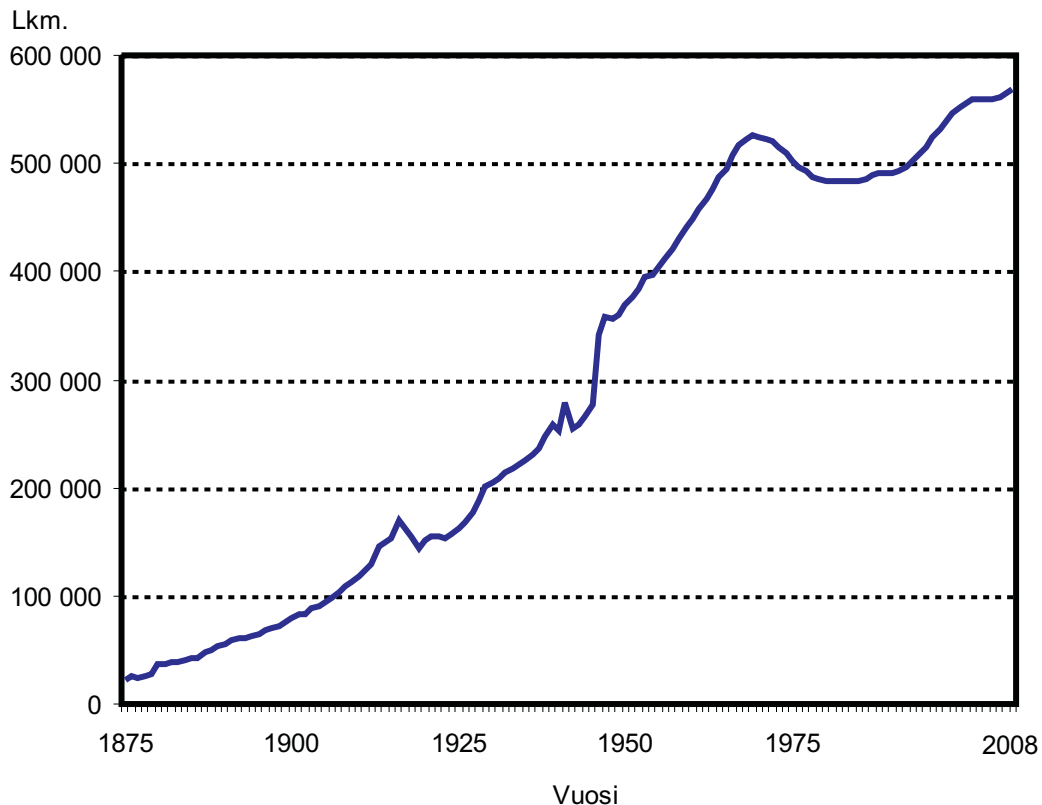

Taulukko 1. Helsingin väkiluku tammikuun 1. päivänä 1875–1993 ja vuodenvaihteissa 1993/94–2007/08¹

 Tabell 1. Folkmängden i Helsingfors den 1 januari 1875–1993 och vid årsskiftet 1993/94–2007/08¹

Vuosi (1.1.)	Koko väestö	Muutos ed. vuo- den aikana	Vuosi (1.1.)	Koko väestö	Muutos ed. vuo- den aikana	Vuosi (1.1.)	Koko väestö	Muutos ed. vuo- den aikana
1875	23 070	-366	1920	152 200	7 877	1965	494 796	7 374
1876	25 080	2 010	1921	154 922	2 722	1966	² 507 283	12 487
1877	24 777	-303	1922	154 978	56	1967	516 472	9 189
1878	25 747	970	1923	153 981	-997	1968	522 307	5 835
1879	27 407	1 660	1924	156 655	2 674	1969	525 628	3 321
1880	36 346	8 939	1925	162 070	5 415	1970	523 677	-1 951
1881	37 323	977	1926	168 605	6 535	1971	522 235	-1 442
1882	37 970	647	1927	177 314	8 709	1972	520 042	-2 193
1883	39 230	1 260	1928	188 607	11 293	1973	515 520	-4 522
1884	41 234	2 004	1929	201 480	12 873	1974	510 205	-5 315
1885	41 579	345	1930	205 833	4 353	1975	502 961	-7 244
1886	43 345	1 766	1931	209 378	3 545	1976	497 269	-5 692
1887	47 149	3 804	1932	214 110	4 732	1977	492 413	-4 856
1888	49 721	2 572	1933	217 346	3 236	1978	488 268	-4 145
1889	53 910	4 189	1934	221 524	4 178	1979	485 403	-2 865
1890	56 236	2 326	1935	225 482	3 958	1980	483 675	-1 728
1891	58 799	2 563	1936	230 394	4 912	1981	482 833	-842
1892	60 295	1 496	1937	236 725	6 331	1982	482 989	156
1893	60 417	122	1938	246 784	10 059	1983	484 124	1 135
1894	61 976	1 559	1939	258 117	11 333	1984	484 391	267
1895	64 554	2 578	1940	252 484	-5 633	1985	483 364	-1 027
1896	67 653	3 099	1941	³ 277 995	25 511	1986	485 263	1 899
1897	70 698	3 045	1942	⁴ 253 890	-24 105	1987	488 604	3 341
1898	71 365	667	1943	258 061	4 171	1988	491 148	2 544
1899	75 492	4 127	1944	265 336	7 275	1989	491 777	629
1900	79 126	3 634	1945	276 277	10 941	1990	490 872	-905
1901	82 213	3 087	⁵ 1946	⁶ 341 563	65 286	1991	492 499	1 627
1902	82 604	391	1947	357 533	15 970	1992	497 526	5 027
1903	88 838	6 234	1948	357 139	-394	1993	501 518	3 992
1904	90 407	1 569	1949	359 813	2 674	1994	508 659	7 141
1905	93 626	3 219	1950	368 519	8 706	1995	515 765	7 106
1906	98 674	5 048	1951	375 981	7 462	1996	525 031	9 266
1907	103 485	4 811	1952	384 521	8 540	1997	532 053	7 022
1908	108 802	5 317	1953	394 511	9 990	1998	539 363	7 310
1909	111 907	3 105	1954	396 343	1 832	1999	546 317	6 954
1910	118 736	6 829	1955	403 970	7 627	2000	551 123	4 806
1911	123 086	4 350	1956	412 195	8 225	2001	555 474	4 351
1912	129 396	6 310	1957	421 160	8 965	2002	559 718	4 244
1913	145 390	15 994	1958	431 049	9 889	2003	559 716	-2
1914	149 809	4 419	1959	441 678	10 629	2004	559 330	-386
1915	153 467	3 658	1960	448 315	6 637	2005	559 046	-284
1916	169 938	16 471	1961	457 121	8 806	2006	560 905	1 859
1917	161 911	-8 027	1962	467 371	10 250	2007	564 521	3 616
1918	155 735	-6 176	1963	477 110	9 739	2008	568 531	4 010
1919	144 323	-11 412	1964	487 422	10 312			

¹Ulkomaalaiset sisältyvät lukuihin vuodesta 1951 lähtien sekä v. 1915, jolloin lukuihin sisältyy Venäjän alamaisia

²Kaupunkiin liitetyn Vuosaaren lisäys 2 706 henkilöä

³Tähän sisältyvät ne siirtoväkeen kuuluvat henkilöt, luvultaan 27 128, jotka on merkitty Helsingin henkikirjoihin

⁴Tähän sisältyy noin 6 000 siirtoväkeen kuuluvaa henkilöä, jotka jäivät Helsinkiin asumaan

⁵Lukuihin sisältyvät tästä lähtien siirtoväkeen kuuluvat

⁶Alueliitoksen lisäys 51 054 henkilöä

Siviilisääty

Sekä naimattomien naisten että miesten väestöosuus kasvoi ja naimisissa olevien osuus pysyi samana vuoden 2007 aikana. Eronneiden miesten osuus väheni ja naisleskien osuus pieneni. Vuoden 2002 aikana hyväksyttiin laki parisuhteiden rekisteröimisestä ja vuoden 2008 alussa 978 helsinkiläistä eli rekisteröidyssä parisuhteessa.

Naisenemmyys jatkoi laskuaan vuonna 2007. Vuodenvaihteessa 2007/2008 oli 1 000 miestä kohden 1 140 naista, kun suhdeluku oli edellisenä vuonna 1 144.

Taulukko 2. Helsingin väestö siviilisäädyn ja sukupuolen mukaan vuodenvaihteessa 2007/08

Tabell 2. Helsingfors befolkning enligt civilstånd och kön vid årsskiftet 2007/08

Siviilisääty	Yhteensä			Miehet			Naiset		
	2 008 Lkm.	%	2007 %	2 008 Lkm.	%	2007 %	2 008 Lkm.	%	2007 %
Yhteensä	568 531	100	100	265 728	100	100	302 803	100	100
Naimaton	304 563	53,6	53,3	149 298	56,2	55,9	155 265	51,3	51,1
Naimisissa	171 619	30,2	30,3	85 240	32,1	32,2	86 379	28,5	28,5
Rekisteröidyssä parisuhteessa	978	0,2	0,2	620	0,2	0,2	358	0,1	0,1
Eronnut	65 326	11,5	11,6	26 114	9,8	10,0	39 212	12,9	13,0
Eronnut rekisteröidystä parisuhteesta	99	0,0	0,0	50	0,0	0,0	49	0,0	0
Leski	25 934	4,6	4,7	4 395	1,7	1,7	21 539	7,1	7,3
Leski rekisteröidystä parisuhteesta	12	0,0	0,0	11	0,0	0,0	1	0,0	0,0

Ikä

Seuraavassa taulukossa tarkastellaan väestön ikärakenteen muutosta keskeisten kunnallisten palvelujen näkökulmasta.

Alle kouluikäisiä oli edellisvuotta 68 enemmän. Peruskouluiässä olevien määrä väheni vuoden 2007 aikana 985:llä. 65 vuotta täyttäneitä on 703 enemmän kuin vuotta aikaisemmin. Yli 75-vuotiaiden määrän kasvu oli 572 ja yli 85-vuotiaita oli 271 edellisvuotta enemmän.

Taulukko 3. Helsingin väestö palvelujen kannalta merkittävien ikäryhmien mukaan vuodenvaihteissa 2005/06–2007/08

Tabell 3. Helsingfors befolkning vid årsskiftet 2005/06–2007/08 enligt servicespecifika åldersgrupper

Kunnallinen palvelu	Ikä, vuotta	2005/06	2006/07	2007/08	Muutos vuonna 2007	
		Lkm.	Lkm.	Lkm.	Lkm.	%
Päivähoito	0-6	36 884	36 854	36 922	68	0,2
	0	5 892	6 018	5 937	-81	-1,4
	1-2	10 964	10 983	11 141	158	1,4
	3	5 060	5 168	5 212	44	0,9
	4-5	10 021	9 744	9 899	155	1,5
Esikoulu	6	4 947	4 941	4 733	-208	-4,2
Peruskoulu	7-15	48 746	47 839	46 854	-985	-2,0
	7	4 943	4 849	4 874	25	0,5
	7-8	10 035	9 744	9 694	-50	-0,5
	9-12	21 710	21 068	20 307	-761	-3,5
	13-15	17 001	17 027	16 853	-174	-1,0
Lukio, keskiaste	16-18	16 553	17 116	17 551	435	2,6
	16	5 627	5 701	5 800	99	1,8
Nuoriso	7-11	26 143	25 255	24 646	-609	-2,3
	12-19	45 197	46 203	46 573	370	0,8
Työikäiset	20-64	374 819	376 231	379 709	3 478	0,9
Eläkeikäiset	65+	77 862	79 978	80 681	703	0,9
	75+	37 343	37 930	38 502	572	1,5
	85+	10 046	10 367	10 566	199	2,0
Koko väestö		560 905	564 521	568 531	4 010	0,7

Suhteellisesti eniten alle kouluikäisiä asuu Latokartanossa, yli 15 % ja Veräjälakaassossa ja Kivikossa osuus on yli 12 %. Harjun ja Torpparinmäen osa-alueilla 0–6-vuotiaiden osuus väestöstä on alle 2 %.

Kuvio 2. 0–6-vuotiaiden osuus alueen väestöstä pienalueittain vuodenvaihteessa 2007/08

Figur 2. 0–6-åringarnas andel av områdets befolkning småområdesvis vid årsskiftet 2007/08

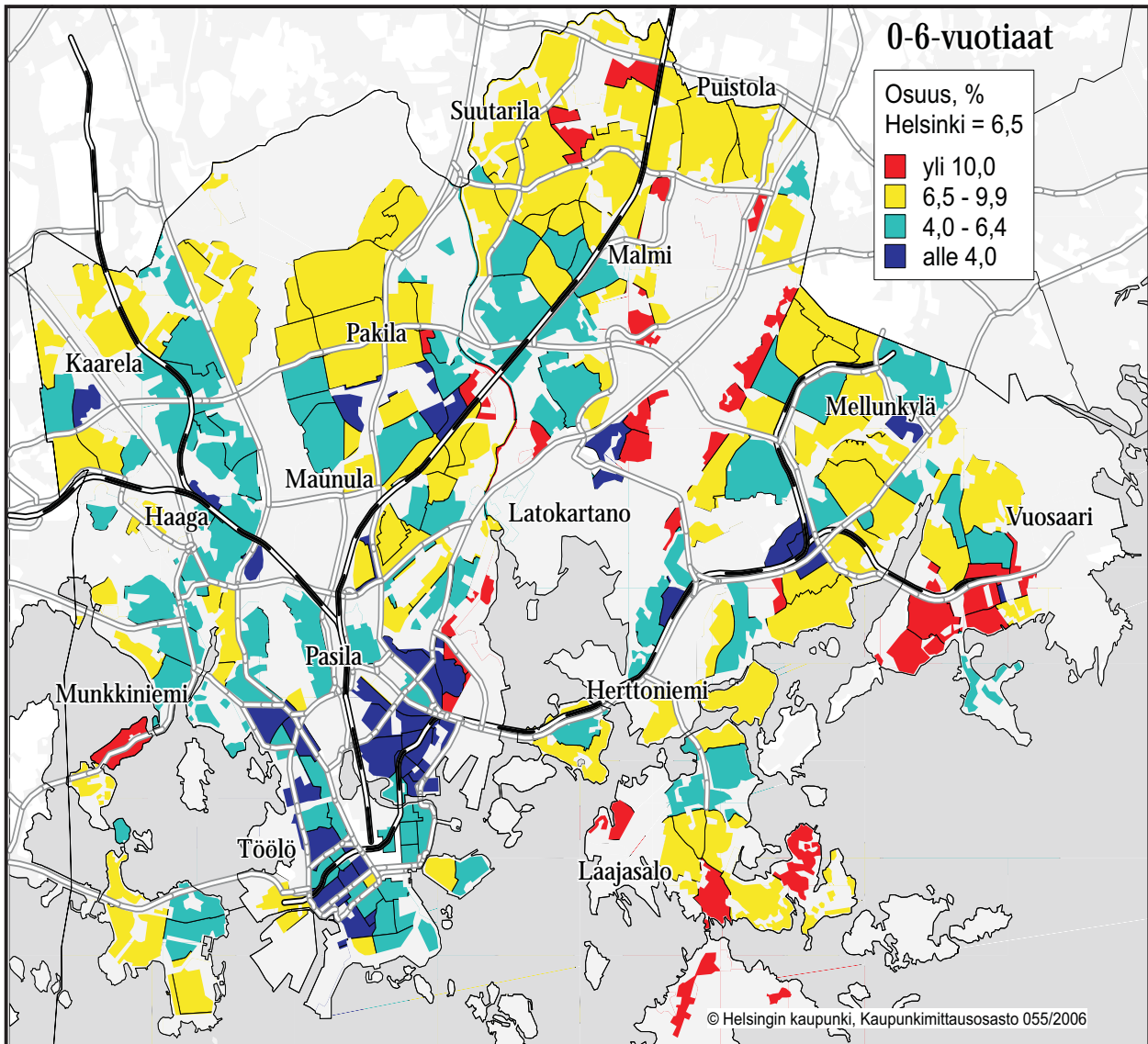

Alueiden nimet löytyvät <http://www.hel2.fi/tietokeskus/julkaisut/pdf/piirijakokartta.pdf>

Peruskouluikäisiä on suhteellisesti eniten Tuomarinkartanossa, Heikinlaaksossa, Torpparinmäessä, Jollaksessa ja Töyrynummella, yli 15 %. Torkkelinmäellä kouluikäisiä on 0,7 % väestöstä. Yleensäkin esikaupunki-alueilla kouluikäisten, samoin kuin alle kouluikäisten, osuus on korkeampi kuin kantakaupungissa.

Kuvio 3. 7–15-vuotiaiden osuus alueen väestöstä pienalueittain vuodenvaihteessa 2007/08
Figur 3. 7–15-åringarnas andel av områdets befolkning småområdesvis vid årsskiftet 2007/08

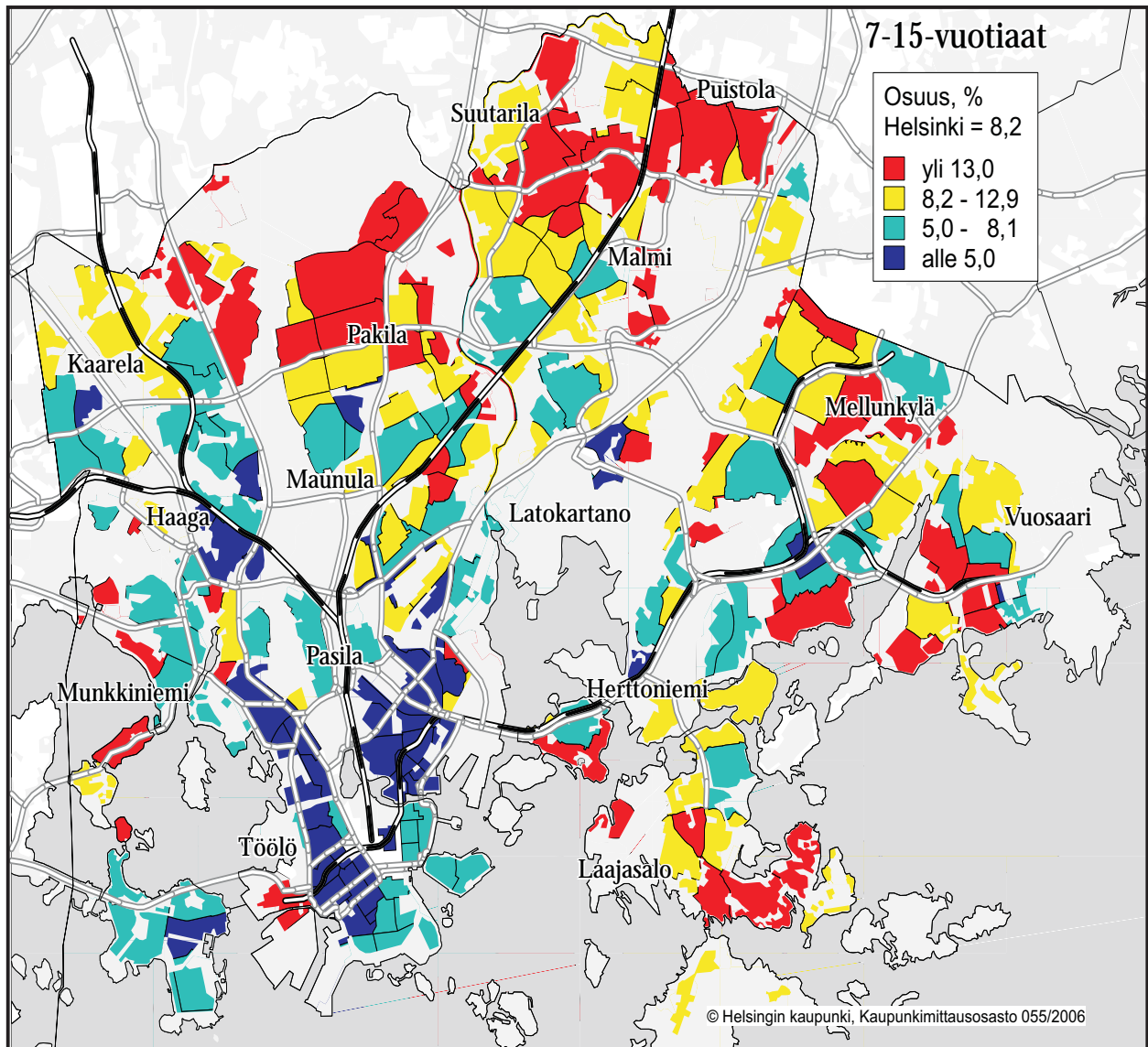

Alueiden nimet löytyvät <http://www.hel2.fi/tietokeskus/julkaisut/pdf/piirijakokartta.pdf>

65 vuotta täyttäneiden jakautuminen kaupungin eri alueille on lähes päinvastainen pikkulapsiin ja kouluikäisiin verrattuna. Vanhusvoittoisimpia alueita ovat Puotinharju, Vanha Munkkiniemi, Maunula, Kaivopuisto, Kontula ja Pohjois-Haaga, yli 22 %.

Kuvio 4. 65 vuotta täyttäneiden osuus alueen väestöstä pienalueittain vuodenvaihteessa 2007/08

Figur 4. De 65 år fylldas andel av områdets befolkning småområdesvis vid årsskiftet 2007/08

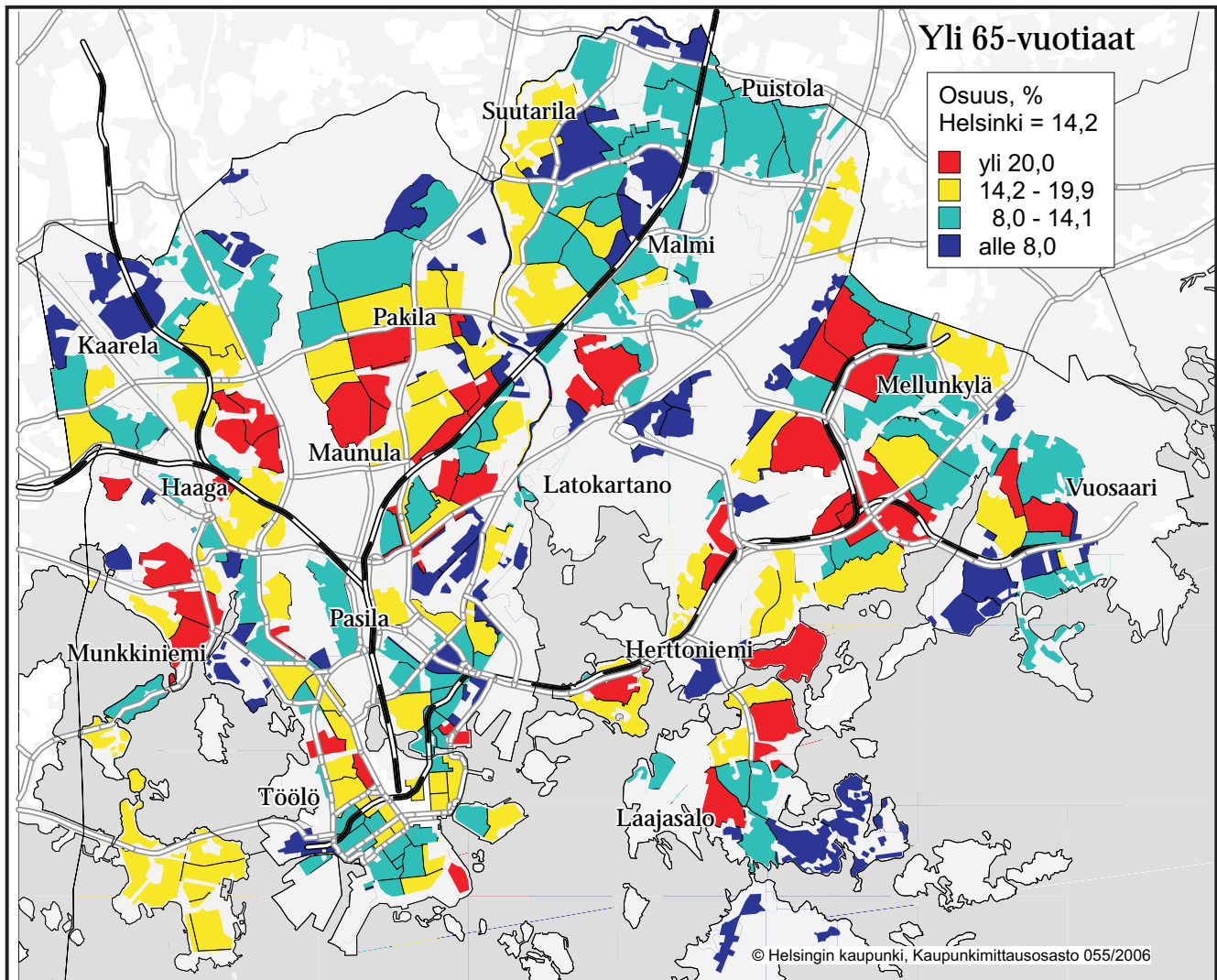

Alueiden nimet löytyvät <http://www.hel2.fi/tietokeskus/julkaisut/pdf/piirijakokartta.pdf>

Äidinkieli

Ruotsinkielisen väestön määrä väheni vuoden 2007 aikana 190 henkeä, ja ruotsinkielisiä oli nyt 34 505. Heidän väestöosuutensa pysyi 6,1 prosenttina. Myös suomenkielisten määrä väheni, 293:lla. Sen sijaan muunkielisten määrä kasvoi 4 493:llä eli edelleen aikaisempia vuosia enemmän. Vuodenvaihteessa 2007/2008 muunkielisiä oli 50 991, kun heidän lukumääränsä vuotta aikaisemmin oli 46 498. Heidän väestöosuutensa oli nyt 9 prosenttia. Venäjänkieliset ovat suurin vieraskielisten ryhmä, 11 810 henkeä. Vironkielisiä oli 5 606 ja somalinkielisiä 5 394. Näihin kieliryhmiin kuuluu 45 prosenttia vieraskielisistä.

Taulukko 4. Helsingin väestö äidinkielen mukaan 1.1.1980–93 sekä vuodenvaihteissa 1993/94–2007/08

Tabell 4. Helsingfors befolkning enligt modersmål 1.1.1980–93 samt vid årsskiftet 1993/94–2007/08

Vuosi	Koko väestö		Äidinkieli					
	Lkm.	%	Suomi*		Ruotsi		Muu	
			Lkm.	%	Lkm.	%	Lkm.	%
1980	483 675	100	434 530	89,8	46 018	9,5	3 127	0,7
1985	483 364	100	437 162	90,4	41 864	8,7	4 338	0,9
1990	490 872	100	445 733	90,8	38 546	7,9	6 593	1,3
1991	492 499	100	446 829	90,7	37 792	7,7	7 878	1,6
1992	497 526	100	449 445	90,3	37 367	7,5	10 714	2,2
1993	501 518	100	451 140	90,0	36 944	7,4	13 434	2,7
1994	508 659	100	455 336	89,5	36 610	7,2	16 713	3,3
1995	515 765	100	459 947	89,2	36 517	7,1	19 301	3,7
1996	525 031	100	466 857	88,9	36 515	7,0	21 659	4,1
1997	532 053	100	472 537	88,8	36 596	6,9	22 920	4,3
1998	539 363	100	477 537	88,5	36 600	6,8	25 226	4,7
1999	546 317	100	482 223	88,3	36 611	6,7	27 483	5,0
2000	551 123	100	485 130	88,0	36 362	6,6	29 631	5,4
2001	555 474	100	488 511	87,9	36 128	6,5	30 835	5,6
2002	559 718	100	490 418	87,6	35 874	6,4	33 426	6,0
2003	559 716	100	488 979	87,4	35 451	6,3	35 286	6,3
2004	559 330	100	486 502	87,0	35 116	6,3	37 712	6,7
2005	559 046	100	484 725	86,7	34 871	6,2	39 450	7,1
2006	560 905	100	483 506	86,2	34 774	6,2	42 625	7,6
2007	564 521	100	483 284	85,6	34 695	6,1	46 542	8,2
2008	568 531	100	482 988	85,0	34 505	6,1	51 038	9,0

Vuosimuutos

1980	-842	-0,2	-95	0,0	-964	-2,1	217	6,9
1985	1 899	0,4	2 285	0,5	-566	-1,4	180	4,1
1990	1 627	0,3	1 096	0,2	-754	-2,0	1 285	19,5
1991	5 027	1,0	2 616	0,6	-425	-1,1	2 836	36,0
1992	3 992	0,8	1 695	0,4	-423	-1,1	2 720	25,4
1993	7 141	1,4	4 196	0,9	-334	-0,9	3 279	24,4
1994	7 106	1,4	4 611	1,0	-93	-0,3	2 588	15,5
1995	9 266	1,8	6 910	1,5	-2	0,0	2 358	12,2
1996	7 022	1,3	5 680	1,2	81	0,2	1 261	5,8
1997	7 310	1,4	5 000	1,1	4	0,0	2 306	10,1
1998	6 954	1,3	4 686	1,0	11	0,0	2 257	8,9
1999	4 806	0,9	2 907	0,6	-249	-0,7	2 148	7,8
2000	4 351	0,8	3 381	0,7	-234	-0,6	1 204	4,1
2001	4 244	0,8	1 907	0,4	-254	-0,7	2 591	8,4
2002	-2	0,0	-1 439	-0,3	-423	-1,2	1 860	5,6
2003	-386	-0,1	-2 477	-0,5	-335	-0,9	2 426	6,9
2004	-284	-0,1	-1 777	-0,4	-245	-0,7	1 738	4,6
2005	1 859	0,3	-1 219	-0,3	-97	-0,3	3 175	8,0
2006	3 616	0,6	-222	0,0	-79	-0,2	3 917	8,4
2007	4 010	0,7	-296	-0,1	-190	-0,6	4 496	8,8

* Suomi ml. saamenkieliset

Kansalaisuus

Muiden kuin Suomen kansalaisten osuus helsinkiläisistä oli 6,4 %. Heidän lukumääränsä lisääntyi ja oli nyt 36 283 (kasvua 3 087). Vuoden 2007 aikana eniten kasvoi virolaisten, venäläisten, kiinalaisten ja intialaisten määrä. Myös Saksan, Espanjan ja Ranskan kansalaisten määrä kasvoi. Ulkomaan kansalaisten lisäksi helsinkiläisistä 18 368 (kasvua 965) on ulkomailla syntyneitä Suomen kansalaisia. Muutokset johtuvat siitä, että viime vuosina Suomen kansalaisuus on myönnetty huomattavasti useammalle kuin aikaisemmin. Viimeisen viiden vuoden aikana, eli vuosina 2003–2007, se myönnettiin 7 300:lle. Vuonna 2007 suurimmat Suomen kansalaisuuden saaneet ryhmät olivat venäläiset, somalialaiset, irakilaiset, afganistanilaiset, virolaiset ja serbia–montenegrolaiset. Kaiken kaikkiaan ulkomaalaistaustaisten, eli ulkomaan kansalaisten ja ulkomailla syntyneiden Suomen kansalaisten, määrä kasvoi vuoden 2007 aikana 4 052:lla eli enemmän kuin vuonna 2006.

Kuvio 6. Helsingin ulkomaan kansalaisten osuus alueen väestöstä pienalueittain vuodenvaihteessa 2007/08

Figur 6. Helsingfors utländska medborgares andel av småområdets befolkning vid årsskiftet 2007/08

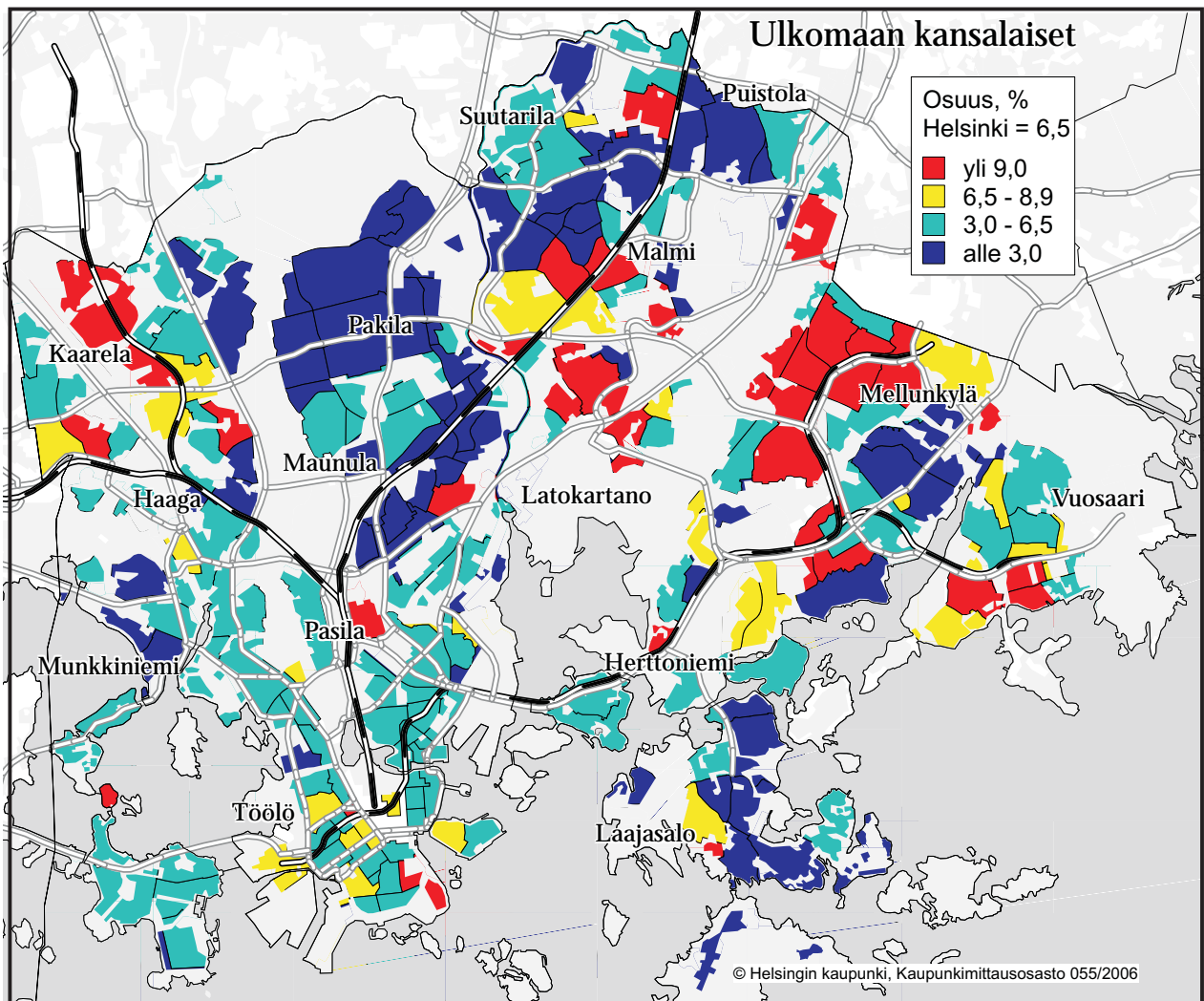

Alueiden nimet löytyvät <http://www.hel2.fi/tietokeskus/julkaisut/pdf/piirijakokartta.pdf>

Taulukko 5. Helsingin väestö kansalaisuuden mukaan vuodenvaihteissa 2003/04–2007/08
 Tabell 5. Helsingfors befolkning enligt medborgarskap vid årsskiften 2003/04–2007/08

Piiri	2004/05		2005/06		2006/07		2007/08	
Maaryhmä	%		%		%		%	
Yhteensä	559 046	100	560 905	100	564 521	100	568 531	100
Suomi	529 860	94,8	530 135	94,5	531 325	94,1	532 248	93,6
Ulkomaat yhteensä	29 186	5,2	30 770	5,5	33 196	5,9	36 283	6,4
Eurooppa	16 911	3	17 541	3,1	18 694	3,3	20 406	3,6
EU-maat	9 754	1,7	10 407	1,9	11 545	2	12 943	2,3
Ruotsi	1 210	0,2	1 219	0,2	1 209	0,2	1 219	0,2
Tanska	176	0	175	0	167	0	168	0
Viro	4 583	0,8	4 867	0,9	5 343	0,9	5 962	1
Muut v. 2004 liittyneet maat	479	0,1	562	0,1	1 059	0,2	1 277	0,2
Muu Pohj.- ja Länsi-Eurooppa	292	0,1	291	0,1	296	0,1	325	0,1
Norja ja Islanti	183	0	181	0	188	0	195	0
Muu Eurooppa	6 865	1,2	6 843	1,2	6 853	1,2	7 138	1,3
Venäjä	5 227	0,9	5 240	0,9	5 424	1	5 633	1
Afrikka	4 348	0,8	4 612	0,8	4 852	0,9	5 174	0,9
Pohjois-Amerikka	920	0,2	949	0,2	1 025	0,2	1 088	0,2
Latinalainen Amerikka ja Karibia	539	0,1	601	0,1	690	0,1	793	0,1
Kaakkois- ja Itä-Aasia	2 363	0,4	2 571	0,5	2 922	0,5	3 308	0,6
Keski- ja Länsi-Aasia	3 487	0,6	3 866	0,7	4 359	0,8	4 833	0,9
Australia ja Oseania	179	0	188	0	213	0	232	0
Valtioton ja tuntematon	439	0,1	442	0,1	441	0,1	449	0,1

Muutos vuonna 2007

	Yhteensä	Ikä, vuotta						
		0-6	7-15	16-29	30-44	45-64	65-74	75+
Yhteensä	4 010	68	-985	1 907	-10	2 327	131	572
Suomi	923	-	-1 000	743	-1 181	1 686	128	547
Ulkomaat yhteensä	3 087	68	15	1 164	1 171	641	3	25
Eurooppa	1 712	85	20	606	553	424	-	24
EU-maat	1 398	84	43	500	444	298	16	13
Ruotsi	10	5	-4	11	-	-3	5	-4
Tanska	1	-	-2	3	2	-2	2	-
Viro	619	61	35	103	179	233	-8	16
Muut v. 2004 liittyneet maat	218	14	10	71	100	21	-	2
Muu Pohj.- ja Länsi-Eurooppa	29	1	1	9	23	-1	-2	-2
Norja ja Islanti	7	-1	-	-	13	-2	-6	-1
Muu Eurooppa	285	-	-24	97	86	127	-14	13
Venäjä	209	1	-4	52	73	91	-19	15
Afrikka	322	-31	-19	137	165	61	5	4
Pohjois-Amerikka	63	2	1	30	6	23	1	-
Latinalainen Amerikka ja Karibia	103	1	-4	55	46	4	-1	-
Kaakkois- ja Itä-Aasia	386	-4	20	147	147	74	1	1
Keski- ja Länsi-Aasia	474	9	-	184	242	46	-4	-3
Australia ja Oseania	19	-	-	11	12	-2	-1	-1
Valtioton ja tuntematon	8	6	-3	-6	-	11	2	-2

Syntymäpaikka

Syntyperäisten helsinkiläisten määrä kasvoi vuoden 2007 aikana enemmän kuin edellisenä vuonna. Heidän osuutensa, 42,2 prosenttia kaikista helsinkiläisistä, oli silti hieman pienempi kuin vuotta aiemmin. Muualla pääkaupunkiseudulla syntyneitä oli 5,6 prosenttia, ja kauempana Helsingin seudulla tai Uudellamaalla syntyneitä oli 4,8 %. Maakunnista Pohjois-Savossa syntyneitä oli 3,4 %, Pirkanmaalla 3,3 % ja Pohjois-Karjalassa 2,9 %. Ulkomailla syntyneiden osuus oli 9,0 %.

Taulukko 6. Helsingin väestö syntymäpaikan mukaan vuodenvaihteissa 2005/06–2007/08

Tabell 6. Helsingfors befolkning enligt födelseort vid årsskiftet 2005/06–2007/08

Syntymäpaikka /maakunta	2005/06		2006/07		2007/08		Muutos vuonna	
	Lkm.	%	Lkm.	%	Lkm.	%	2006	2007
Yhteensä	560 905	100	564 521	100	568 531	100	3 616	4 010
Helsinki	239 078	42,6	239 363	42,4	239 716	42,2	285	353
Muu pääkaupunkiseutu ¹	30 479	5,4	31 234	5,5	31 935	5,6	755	701
Espoo	14 288	2,5	14 752	2,6	15 179	2,7	464	427
Vantaa	15 602	2,8	15 897	2,8	16 155	2,8	295	258
Muu Helsingin seutu (10) ²	13 123	2,3	14 912	2,6	15 071	2,7	1 789	159
Muu Uusimaa	8 209	1,5	6 713	1,2	6 693	1,2	-1 496	-20
Muu Itä-Uusimaa	5 544	1,0	5 555	1,0	5 514	1,0	11	-41
Varsinais-Suomi	15 301	2,7	15 277	2,7	15 379	2,7	-24	102
Satakunta	9 979	1,8	10 001	1,8	10 024	1,8	22	23
Kanta-Häme	10 369	1,8	10 238	1,8	10 170	1,8	-131	-68
Pirkanmaa	18 866	3,4	18 629	3,3	18 539	3,3	-237	-90
Päijät-Häme	12 214	2,2	12 166	2,2	12 111	2,1	-48	-55
Kymenlaakso	13 466	2,4	13 508	2,4	13 456	2,4	42	-52
Etelä-Karjala	11 134	2,0	11 099	2,0	11 064	1,9	-35	-35
Etelä-Savo	15 388	2,7	15 228	2,7	15 070	2,7	-160	-158
Pohjois-Savo	19 600	3,5	19 495	3,5	19 406	3,4	-105	-89
Pohjois-Karjala	17 088	3,0	16 873	3,0	16 729	2,9	-215	-144
Keski-Suomi	15 074	2,7	15 171	2,7	15 085	2,7	97	-86
Etelä-Pohjanmaa	10 998	2,0	10 900	1,9	10 911	1,9	-98	11
Pohjanmaa	5 827	1,0	5 840	1,0	5 865	1,0	13	25
Keski-Pohjanmaa	3 127	0,6	3 169	0,6	3 167	0,6	42	-2
Pohjois-Pohjanmaa	15 425	2,8	15 566	2,8	15 549	2,7	141	-17
Kainuu	6 172	1,1	6 158	1,1	6 191	1,1	-14	33
Lappi	9 776	1,7	9 908	1,8	9 911	1,7	132	3
Ahvenanmaa	210	0,0	215	0,0	223	0,0	5	8
Luovutettu alue	10 939	2,0	10 415	1,8	9 853	1,7	-524	-562
Ulkomaat	43 519	7,8	46 888	8,3	50 899	9,0	3 369	4 011

¹ Espoo, Vantaa, Kauniainen² Hyvinkää, Järvenpää, Kerava, Kirkkonummi, Mäntsälä, Nurmijärvi, Pornainen, Sipoo, Tuusula, Vihti**Kuvio 7. Helsingin väestö iän ja syntymäpaikan mukaan vuodenvaihteessa 2007/08**

Figur 7. Helsingfors befolkning enligt ålder och födelseort vid årsskiftet 2007/08

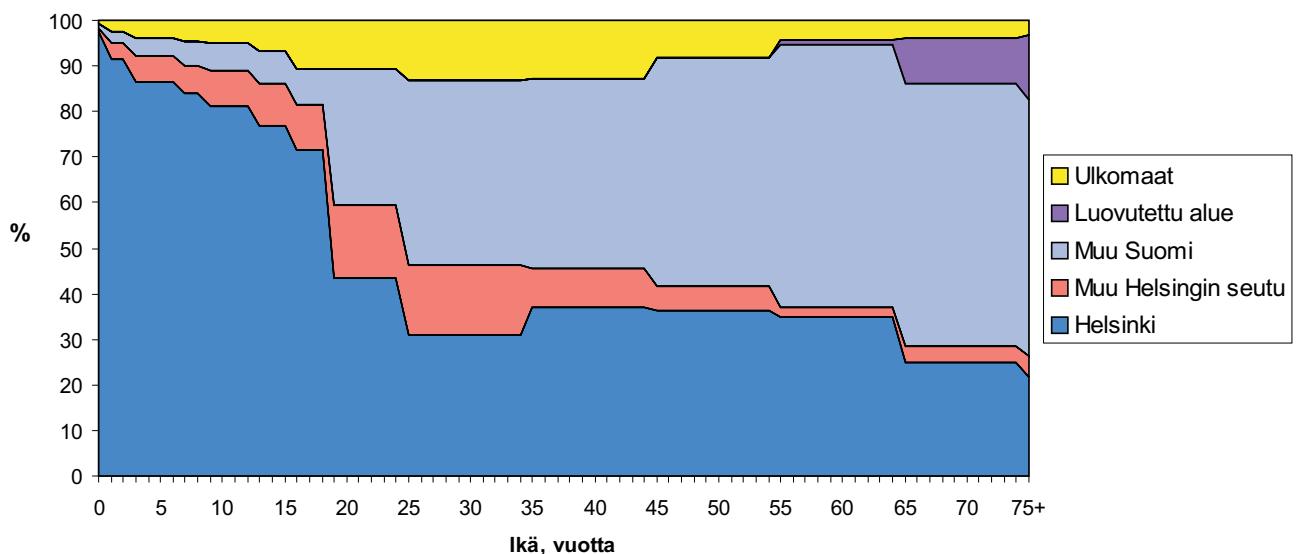
¹⁾ MI. Mäntsälä ja Pornainen vuodesta 2005 lähtien²⁾ PI. Mäntsälä ja Pornainen vuodesta 2005 lähtien

Uskonnollinen yhdyskunta

Uskonnollisiin yhdyskuntiin kuulumattomien määrä kasvoi 7 882:llä vuoden 2007 aikana. Myös heidän osuutensa kasvoi ja oli nyt 29,3 prosenttia helsinkiläisistä. Ortodokseja oli myös hieman enemmän kuin vuotta aiemmin. Evankelisluterilaisten määrä väheni enemmän kuin edellisvuonna, nyt 4 519:lla. Samanaikaisesti evankelisluterilaisten osuus pieneni, mutta ortodoksien osuus säilyi ennallaan.

Taulukko 7. Helsingin väestö väestörekisterinpitäjän/uskonnollisen yhdyskunnan mukaan vuodenvaihteissa 2004/05–2007/08

Tabell 7. Helsingfors befolkning vid årsskiftet 2004/05–2007/08 enligt upprätthållaren av befolkningsregistret/religionssamfund

	2007/08			2006/07	2005/06	2004/05
	Miehet	Naiset	Yhteensä	Yhteensä		
Koko väestö	265 728	302 803	568 531	564 521	560 905	559 046
Suomen evankelisluterilainen kirkko	167 066	213 985	381 051	385 570	388 276	391 747
Suomen ortodoksinen kirkkokunta	3 833	5 401	9 234	9 144	9 069	9 008
Muu rekisteröity uskonnollinen yhdyskunta	5 451	6 244	11 695	11 138	11 140	10 020
Uskonnolliseen yhdyskuntaan kuulumaton	89 378	77 173	166 551	158 669	152 420	148 271
Koko väestö	100	100	100	100	100	100
Suomen evankelisluterilainen kirkko	62,9	70,7	67,0	68,3	69,2	70,1
Suomen ortodoksinen kirkkokunta	1,4	1,8	1,6	1,6	1,6	1,6
Muu rekisteröity uskonnollinen yhdyskunta	2,1	2,1	2,1	2,0	2,0	1,8
Uskonnolliseen yhdyskuntaan kuulumaton	33,6	25,5	29,3	28,1	27,2	26,5

Aluevertailu

Suomen väestönkasvu keskittyi Helsingin seudulle myös vuonna 2007, kuitenkin edellisvuotta vähemmän. Kun koko maan väkiluku kasvoi 23 529 hengellä, niin Helsingin seudun kasvu oli 14 798, joten seudun ulkopuolisen Suomen väestömäärä kasvoi 8 731:llä. Helsingin seudun väestönkasvusta 40 prosenttia oli muun pääkaupunkiseudun kasvua, kolmannes muun Helsingin seudun kasvua ja 27 % Helsingin väestömäärän kasvua.

Ikärakenteeltaan helsinkiläiset ovat vanhempia kuin vertailualueilla asuvat. Naapurikunnissa ja muualla Helsingin seudulla alle 15-vuotiaiden osuus on huomattavasti suurempi ja vastaavasti 60 vuotta täyttäneiden pienempi. Kauempana Uudellamaalla sekä lasten että 60 vuotta täyttäneiden osuudet ovat Helsinkiä

Taulukko 8. Helsingin ja vertailualueiden väestö iän mukaan vuodenvaihteessa 2007/08 sekä muutos vuonna 2007

Tabell 8. Befolkningen i Helsingfors och jämförda områden enligt ålder vid årsskiftet 2007/08 samt förändring år 2007

	Yhteensä	Ikä, vuotta					
		0-14	15-29	30-44	45-59	60-74	75+
2007/08							
Helsinki	568 531	78 084	129 172	129 251	115 206	78 316	38 502
Muu pääkaupunkiseutu ¹	439 080	85 165	88 958	101 783	90 715	54 406	18 053
Muu Helsingin seutu (10) ²	295 968	62 554	48 658	66 709	65 805	38 277	13 965
Helsingin seutu (14) yhteensä	1 303 579	225 803	266 788	297 743	271 726	170 999	70 520
Muu Uusimaa ja Itä-Uusimaa	180 140	32 449	28 189	35 680	40 921	29 025	13 876
Uusimaa ja Itä-Uusimaa yht.	1 483 719	258 252	294 977	333 423	312 647	200 024	84 396
Muu Suomi	3 816 765	636 338	698 891	688 209	852 646	612 486	328 195
Koko maa	5 300 484	894 590	993 868	1 021 632	1 165 293	812 510	412 591
	%						
2007/08							
Helsinki	100	13,7	22,7	22,7	20,3	13,8	6,8
Muu pääkaupunkiseutu ¹	100	19,4	20,3	23,2	20,7	12,4	4,1
Muu Helsingin seutu (10) ²	100	21,1	16,4	22,5	22,2	12,9	4,7
Helsingin seutu (14) yhteensä	100	17,3	20,5	22,8	20,8	13,1	5,4
Muu Uusimaa ja Itä-Uusimaa	100	18,0	15,6	19,8	22,7	16,1	7,7
Uusimaa ja Itä-Uusimaa yht.	100	17,4	19,9	22,5	21,1	13,5	5,7
Muu Suomi	100	16,7	18,3	18,0	22,3	16,0	8,6
Koko maa	100	16,9	18,8	19,3	22,0	15,3	7,8
Muutos vuonna 2007							
Helsinki	3 616	-1 068	1 923	95	-1 332	3 411	587
Muu pääkaupunkiseutu ¹	5 757	366	698	654	-254	3 308	985
Muu Helsingin seutu (10) ²	4 662	480	581	483	97	2 454	567
Helsingin seutu (14) yhteensä	14 035	-222	3 202	1 232	-1 489	9 173	2 139
Muu Uusimaa ja Itä-Uusimaa	1 335	-10	81	28	-518	1 402	352
Uusimaa ja Itä-Uusimaa yht.	15 370	-232	3 283	1 260	-2 007	10 575	2 491
Muu Suomi	6 005	-5 491	-1 017	-7 757	-9 271	21 307	8 234
Koko maa	21 375	-5 723	2 266	-6 497	-11 278	31 882	10 725

¹ Espoo, Vantaa, Kauniainen

² Hyvinkää, Järvenpää, Kerava, Kirkkonummi, Mäntsälä, Nurmijärvi, Pornainen, Sipoo, Tuusula, Vihti

Helsinkiläiset perheet vuodenvaihteessa 2007/08

Helsingissä asui vuodenvaihteessa 2007/08 139 005 perhettä ja näihin kuului 65 % kaupungin väestöstä. Perheiden määrä kasvoi hieman mutta perheisiin kuuluvien väheni vuoden 2007 aikana. Perheväestön osuus pieneni hieman samalla kun perheen keskikoko säilyi ennallaan.

Lapsia helsinkiläisissä perheissä vuodenvaihteessa 2007/08 oli 113 952, mikä on 332 vähemmän kuin vuoden 2007 alussa. Lapsista alle 18-vuotiaita oli 91 595, määrä väheni 704 hengellä. Alle 7-vuotiaiden osuus (31,6 %) on melkein sama kuin edellisvuonna. 7-17-vuotiaiden osuus väheni ja 18 vuotta täyttäneiden kasvoi. Lapsiperheen keskimääräinen lapsiluku on 1,7. Alle 7-vuotiaita on 35 998 ja 7-17-vuotiaita 55 597. 18 vuotta täyttäneitä on 22 357, joten edelleen huomattavan suuressa osassa helsinkiläisiä perheitä asuu aikuisikäisiä lapsia. Isä ja lapsia -perheissä lähes joka toisessa kaikki lapset ovat 18 vuotta täyttäneitä.

Kuvio 8. Perheiden lapset iän mukaan 31.12.1970–90, 1.1.1993 sekä vuodenvaihteissa 1993/94–2006/07

Figur 8. Familjernas barn enligt ålder 31.12.1970–90, 1.1.1993 samt vid årsskiftet 1993/94–2006/07

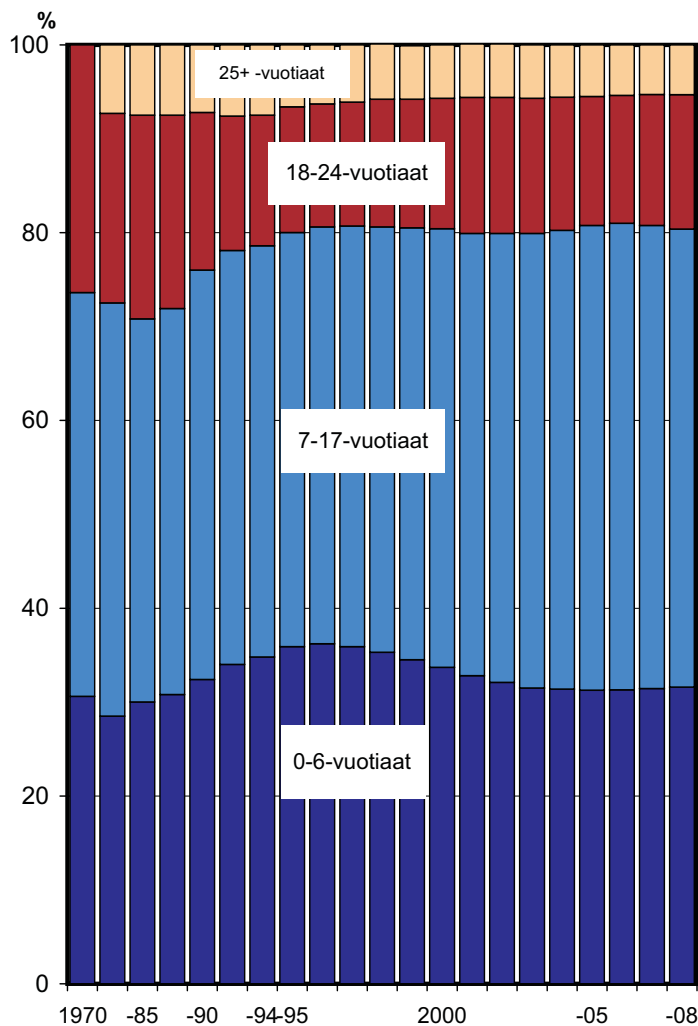

Perhetyypeistä lapsettomien avio- ja avoparien määrä kasvoivat edelleen, samoin kuin nyt myös avopari ja lapsia-perheet. Aviopari ja lapsia-perheitä on vuosi vuodelta yhä vähemmän. Pääasiallinen syy tähän on väestön ikärakenteen muutos vanhempiin ikäluokkiin painottuvaksi. Lapsettomista aviopuolisista neljä kymmenestä on 65 vuotta täyttäneitä. Mainittakoon, että vastaava osuus lapsettomilla avopareilla on vain kuusi prosenttia.

Vuodenvaihteessa 2007/08 lapsettomien avioparien osuus oli 31 prosenttia ja lapsettomien avoparien 20 prosenttia kaikista perheistä. Aviopari ja lapsia -perheitä oli 26 prosenttia ja avopari ja lapsia -perheitä 7 prosenttia. Yhteensä lapsettomia pareja oli 51 prosenttia eli enemmän kuin avio/avopari ja lapsia -perheitä (33 %). Äiti/isä ja lapsia -perheitä oli 16,3 prosenttia kaikista perheistä.

Perheitä, joissa on lapsia, oli vuodenvaihteessa 2007/08 yhteensä 68 630 eli puolet (49,4 %) kaikista perheistä. Lapsiperheitä 80 prosentilla oli alle 18-vuotiaita lapsia ja 39 prosentilla alle kouluikäisiä lapsia. Joka viidennessä lapsiperheessä kaikki lapset olivat 18 vuotta täyttäneitä.

Helsingin eri alueet poikkeavat perherakenteeltaan varsin paljon toisistaan. Eteläisen suurpiirin asukkaista vain kuusi kymmenestä on perheeseen kuuluva ja Keskiössä vain puolet, kun vastaavasti Koillisen ja Pohjoisen suurpiirin väestöstä lähes 80 prosenttia kuuluu perheisiin. Lapsettomien pariin osuus on korkea ja perheet pieniä Keskiössä ja Eteläisessä suurpiirissä. Suhteellisesti eniten lapsiperheitä ja lapsia asuu puolestaan Koillisen, Pohjoisen ja Itäisen suurpiirin alueilla.

Yksin asuminen on vastaavasti yleisintä Keskiössä suurpiirissä, jossa 40 prosenttia asukkaista asuu yksin, ja 63 prosentissa asunnoista asuu vain yksi asukas, kun Helsingissä keskimäärin 26,7 prosenttia asukkaista asuu yksin ja asuntokunnista puolet on yhden hengen asuntokuntia.

Taulukko 9. Perheet ja lapset 31.12.1960–90 ja 1.1.1992–93 sekä vuodenvaihteissa 1993/94–2007/08

Tabell 9. Familjer och barn 31.12.1960–90 och 1.1.1992–93 samt vid årsskiftet 1993/94–2007/08

Vuosi	Perheitä	Henkilöitä	Osuus väestöstä %	Lapsia Yht. ¹	Keskimäärin /perhe	0-6-vuotiaita Yht.	Keskimäärin /perhe	Perheen keski-koko
1960	110 096	348 064	76,9	146 074	1,33	43 640	0,40	3,16
1970	125 833	387 638	76,0	156 203	1,24	47 878	0,38	3,08
1980	114 735	332 251	68,8	125 146	1,09	35 680	0,31	2,90
1985	111 722	320 339	66,0	119 394	1,07	35 764	0,32	2,87
1987	110 844	315 948	64,5	116 592	1,05	35 970	0,32	2,85
1990	126 659	345 105	71,1	111 848	0,88	36 258	0,29	2,73
1992	125 772	341 271	68,6	111 458	0,89	36 853	0,29	2,71
1993	126 172	342 777	68,3	112 103	0,89	38 109	0,30	2,72
1994	127 532	346 434	68,1	113 729	0,89	39 645	0,31	2,72
1995	129 765	352 316	68,3	114 556	0,88	41 149	0,32	2,72
1996	131 082	355 695	67,7	115 826	0,88	41 947	0,32	2,71
1997	131 820	357 868	67,3	116 832	0,89	41 993	0,32	2,71
1998	133 387	361 873	67,1	117 983	0,88	41 652	0,31	2,71
1999	134 755	365 356	66,9	118 775	0,88	41 026	0,30	2,71
2000	135 387	366 540	66,5	118 937	0,88	40 113	0,30	2,71
2001	136 710	369 350	66,5	119 355	0,87	39 095	0,29	2,70
2002	137 821	371 043	66,3	118 838	0,86	38 109	0,28	2,69
2003	137 911	370 517	66,2	118 119	0,86	37 237	0,27	2,69
2004	137 704	369 260	66,0	117 243	0,85	36 783	0,27	2,68
2005	137 641	368 008	65,8	116 028	0,84	36 281	0,26	2,67
2006	137 776	367 452	65,5	114 924	0,83	35 974	0,26	2,67
2007	138 151	367 822	65,2	114 284	0,83	35 915	0,26	2,67
2008	139 005	369 361	65,0	113 952	0,82	35 998	0,26	2,66

¹ Iästä riippumatta

Taulukko 10. Perheet ja perheisiin kuuluvat henkilöt perhetyyppin sekä lapset perhetyyppin ja iän mukaan vuodenvaihteessa 2007/08

Tabell 10. Familjer och personer som hör till familjen efter familjetyp samt barn efter familjetyp och ålder vid årsskiftet 2007/08

Perhetyyppi	Perheitä yht.	Henkilöitä	Lapsia yht.	0-6-v.	0-17-v.	18+ v.
Kaikki perheet	139 005	369 361	113 952	35 998	91 595	22 357
Lapseton aviopari*	43 141	86 282	-	-	-	-
Lapseton avopari	27 234	54 468	-	-	-	-
Aviopari* ja lapsia	36 335	138 294	65 624	22 072	53 717	11 907
Avopari ja lapsia	9 694	34 538	15 150	7 031	13 705	1 445
Äiti ja lapsia	20 023	49 767	29 744	6 614	22 159	7 585
Isä ja lapsia	2 578	6 012	3 434	281	2 014	1 420

* MI. rekisteröity parisuhde

Taulukko 11. Perheet perhetyyppin, lasten iän ja lapsiluvun mukaan vuodenvaihteessa 2007/08

Tabell 11. Familjer efter familjetyp, barnens ålder och barnantal vid årsskiftet 2007/08

Perhetyyppi	Perheitä yht.	Perheitä, joissa 0-6-v lasten määrä on				Perheitä yht. %	Perheitä, joissa 0-6-v lasten määrä on			
		0	1	2	3+		0	1	2	3+
Kaikki perheet	139 005	112 441	18 331	7 164	1 069	100	80,9	13,2	5,2	0,8
Lapseton aviopari*	43 141	43 141	-	-	-	100	100,0	-	-	-
Lapseton avopari	27 234	27 234	-	-	-	100	100,0	-	-	-
Aviopari* ja lapsia	36 335	20 827	9 821	4 911	776	100	57,3	27,0	13,5	2,1
Avopari ja lapsia	9 694	4 173	4 147	1 245	129	100	43,0	42,8	12,8	1,3
Äiti ja lapsia	20 023	14 731	4 155	976	161	100	73,6	20,8	4,9	0,8
Isä ja lapsia	2 578	2 335	208	32	3	100	90,6	8,1	1,2	0,1

* MI. rekisteröity parisuhde

jatkoa

Perhetyyppi	Perheitä yht.	Perheitä, joissa 0-17-v lasten määrä on				Perheitä yht. %	Perheitä, joissa 0-17-v lasten määrä on			
		0	1	2	3+		0	1	2	3+
Kaikki perheet	139 005	84 218	27 825	19 721	7 241	100	60,6	20,0	14,2	5,2
Lapseton aviopari*	43 141	43 141	-	-	-	100	100	-	-	-
Lapseton avopari	27 234	27 234	-	-	-	100	100	-	-	-
Aviopari* ja lapsia	36 335	6 481	12 692	12 270	4 892	100	17,8	34,9	33,8	13,5
Avopari ja lapsia	9 694	774	5 142	2 972	806	100	8,0	53,0	30,7	8,3
Äiti ja lapsia	20 023	5 467	8 982	4 118	1 456	100	27,3	44,9	20,6	7,3
Isä ja lapsia	2 578	1 121	1 009	361	87	100	43,5	39,1	14,0	3,4

* MI. rekisteröity parisuhde

Väestönmuutokset vuonna 2007

Vuodenvaihteessa 2007/2008 Helsingissä asui vakituisesti 568 531 asukasta. Uusia helsinkiläisiä syntyi vuoden 2007 aikana 6 079 ja kuolleiden määrä oli 4 899. Syntyneitä oli 77 ja kuolleita 43 vähemmän kuin edellisellä vuonna. Helsingin rajan ylittäviä muuttoja oli edellisvuotta enemmän. Tulo- ja lähtömuuttojen määrä kasvoi lähtömuuttoja enemmän, joten muuttovoitto kasvoi 430 hengellä ja oli yhteensä 2 776 henkeä. Kotimaan muuton tappio kuitenkin kasvoi edellisvuodesta ja oli nyt – 659 henkeä. Sen sijaan ulkomailta tulijoiden määrä kasvoi 1 000 hengellä ja ulkomailta saatu muuttovoitto oli lähes 3500 henkeä, mikä on enemmän kuin vuoden 1991 aikaisempi ennaätysmäärä. Helsingin sisäinen muutto oli edellisvuoden tasolla.

Taulukko 12. Syntyneet, kuolleet ja muuttaneet 1976–2007

Tabell 12. Födda, avlidna och personer som flyttat 1976–2007

Vuosi	Väestö (1.1.)	Syntyneet	Kuolleet	Syntyneiden enemmyys	Muuttaneet			Helsingin sisäiset
					Helsingin rajan yli Tulo	Lähtö	Netto	
1976-80 ¹	489 405	5 994	5 240	754	20 974	23 935	-2 961	56 483
1981-85 ¹	483 540	5 939	5 238	701	21 916	21 887	29	56 188
1986-90 ¹	489 533	6 110	5 598	512	23 938	22 239	699	56 932
1991-95 ¹	503 193	6 696	5 311	1 386	26 396	21 174	5 222	66 295
1996-00 ¹	545 715	6 284	5 179	1 106	30 814	25 930	4 883	75 905
2001-05 ¹	558 657	6 163	5 060	1 103	32 725	32 700	25	86 449
2006	560 905	6 156	4 942	1 214	34 715	32 368	2 347	82 709
2007	564 521	6 079	4 899	1 180	35 830	33 054	2 776	82 949
		%o						
1976-80 ¹		12,3	10,7	1,5	43,0	49,1	-6,1	115,8
1981-85 ¹		12,3	10,8	1,5	45,3	45,2	0,1	116,1
1986-90 ¹		12,5	11,4	1,1	48,9	47,4	1,5	116,2
1991-95 ¹		13,2	10,5	2,7	52,1	41,8	10,3	130,7
1996-00 ¹		11,7	9,6	2,1	56,9	47,9	9,0	140,1
2001-05 ¹		11,0	9,0	2,0	58,5	58,5	0,0	154,6
2006		10,9	8,8	2,2	61,7	57,5	4,2	147,0
2007		10,7	8,6	2,1	63,2	58,3	4,9	146,4

¹Vuosikeskiarvo

%o = Tuhatta asukasta kohti

Eniten lapsia syntyi vuoden 2007 aikana Itäisessä, Koillisessa ja Eteläisessä suurpiirissä. Alueen väestöön suhteutettuna syntyvyys on korkeinta koillisilla, eteläisillä, ja itäisillä alueilla. Syntyneiden enemmyys (syntyneet-kuolleet) on positiivisin Koillisessa, Eteläisessä ja Itäisessä suurpiirissä. Vähiten lapsia syntyy Pohjoisessa suurpiirissä. Kuolleiden määrä ei ylittänyt syntyneiden määrää missään suurpiirissä.

Ulkoinen eli Helsingin rajan ylittävä muuttoliike on vilkkainta Keskeisessä ja Eteläisessä suurpiirissä, jotka saavat eniten muuttovoittoa kaupungin ulkopuolelta. Myös Läntisessä ja Itäisessä suurpiirissä kirjattiin voittoa vuonna 2007, mutta muissa suurpiireissä muuttotappiota. Kaupungin sisäiset muuttovirrat ovat lähes vastakkaiset ulkoisiin verrattuina, muuttovoittoa saivat Koillinen, Itäinen, Kaakkoinen ja Pohjoinen suurpiiri. Ulkoiset ja sisäiset muutot yhdistettyinä eniten muuttovoittoa saivat Keskinen, Itäinen ja Koillinen suurpiiri, sen sijaan Pohjoinen ja Kaakkoinen suurpiiri kokivat muuttotappion.

Taulukko 13. Syntyneet, kuolleet ja muuttaneet suurpiireittäin 1991–2007

Tabell 13. Födda, avlidna och personer som flyttat stordistriktsvis 1991–2007

Suurpiiri Vuosi	Syntyneet	Kuolleet	Tulomuutot		Lähtömuutot	
			Ulkoiset	Sisäiset	Ulkoiset	Sisäiset
Koko kaupunki						
1991-95 ¹	6 696	5 311	26 396	66 295	21 174	66 295
1996-00 ¹	6 351	5 197	30 814	75 905	25 930	75 905
2001-05 ¹	6 163	5 060	32 725	86 449	32 700	86 449
2006	6 156	4 942	34 715	82 709	32 368	82 709
2007	6 079	4 899	35 830	82 949	33 054	82 949
1. Eteläinen						
1991-95 ¹	1 040	857	6 617	12 544	4 495	13 101
1996-00 ¹	1 062	836	7 201	13 506	5 415	15 343
2001-05 ¹	1 000	733	7 302	16 158	6 552	17 153
2006	1 058	662	7 591	13 786	6 245	15 446
2007	1 111	663	7 973	15 020	6 675	16 257
2. Läntinen						
1991-95 ¹	1 243	851	5 441	11 313	4 464	11 178
1996-00 ¹	1 151	858	6 483	12 275	5 381	12 808
2001-05 ¹	1 104	827	6 821	14 151	7 014	14 410
2006	1 154	736	7 196	12 622	6 590	13 969
2007	1 053	798	7 624	13 312	6 962	13 763
3. Keskinen						
1991-95 ¹	751	903	4 738	10 227	3 250	11 412
1996-00 ¹	674	797	5 623	11 187	3 757	12 714
2001-05 ¹	665	710	5 947	13 798	4 824	14 480
2006	659	608	6 240	11 352	4 536	13 407
2007	687	654	6 595	13 461	4 841	14 107
4. Pohjoinen						
1991-95 ¹	456	550	1 122	4 124	1 167	3 958
1996-00 ¹	435	351	1 374	4 165	1 260	4 057
2001-05 ¹	400	334	1 345	4 589	1 622	4 321
2006	392	286	1 263	3 678	1 518	3 735
2007	414	307	1 294	4 240	1 470	4 237
5. Koillinen						
1991-95 ¹	1 317	528	3 004	9 466	3 008	9 131
1996-00 ¹	1 129	512	3 402	9 738	3 339	9 948
2001-05 ¹	1 098	536	3 926	11 816	4 360	11 038
2006	1 097	559	4 267	10 300	4 611	10 523
2007	1 116	586	4 355	11 378	4 570	10 590
6. Kaakkoinen						
1991-95 ¹	513	382	1 328	4 830	1 098	4 397
1996-00 ¹	550	344	1 815	5 820	1 493	5 345
2001-05 ¹	574	360	1 952	6 729	2 028	6 592
2006	528	330	1 873	5 476	2 072	6 010
2007	486	385	2 036	6 369	2 156	6 321
7. Itäinen						
1991-95 ¹	1 311	659	2 698	11 180	2 797	9 710
1996-00 ¹	1 231	670	3 983	11 370	3 369	11 405
2001-05 ¹	1 216	720	4 504	14 486	4 379	13 692
2006	1 217	704	4 659	12 198	4 454	12 727
2007	1 144	796	4 855	13 257	4 476	12 803

¹Vuosikeskiarvo

Taulukko 14. Syntyneiden enemmitys ja nettomuutto suurpiireittäin 1986–2007

Tabell 14. Överskott födslar och nettoflyttning stordistriktsvis 1986–2007

Suurpiiri Vuosi	Syntyneiden enemmitys		Nettomuutto Yhteensä		Ulkoinen		Sisäinen	
	Lkm.	‰	Lkm.	‰	Lkm.	‰	Lkm.	‰
Koko kaupunki								
1986-90 ¹	512	1,0	699	1,4	699	1,4
1991-95 ¹	1 386	2,7	5 222	10,3	5 222	10,3
1996-00 ¹	1 154	2,1	4 883	9,1	4 883	9,1
2001-05 ¹	1 103	2,0	25	0,0	25	0,0
2006	1 214	2,2	2347	4,2	2 347	4,2
2007	1180	2,1	2776	4,9	2776	4,9
1. Eteläinen								
1986-90 ¹	-92	-1,0	128	1,4	1 066	11,5	-938	-10,2
1991-95 ¹	183	2,0	1 565	17,1	2 122	23,3	-557	-6,1
1996-00 ¹	227	2,3	-50	-0,5	1 786	18,5	-1 836	-19,0
2001-05 ¹	267	2,8	-244	-2,5	750	7,8	-994	-10,3
2006	396	4,1	-314	-3,3	1346	14,0	-1 660	-17,2
2007	448	4,6	61	0,6	1298	13,4	-1237	-12,7
2. Läntinen								
1986-90 ¹	190	2,1	2 456	7,0	241	2,7	2 215	4,3
1991-95 ¹	392	4,2	1 112	12,0	977	10,3	135	1,6
1996-00 ¹	293	3,0	568	5,8	1 102	11,2	-534	-5,4
2001-05 ¹	278	2,8	-451	-4,5	-192	-1,9	-259	-2,6
2006	418	4,2	-741	-7,5	606	6,1	-1 347	-13,6
2007	255	2,6	211	2,1	662	6,7	-451	-4,5
3. Keskinen								
1986-90 ¹	-351	-4,7	502	6,8	903	12,2	-401	-5,4
1991-95 ¹	-152	-2,1	303	4,3	1 489	20,9	-1 185	-16,6
1996-00 ¹	-111	-1,5	368	5,1	1 866	21,1	-1 527	-16,1
2001-05 ¹	-45	-0,6	441	6,0	1 123	15,4	-682	-9,3
2006	51	0,7	-351	-4,7	1 704	23,0	-2 055	-27,8
2007	33	0,4	1 108	14,8	1754	23,5	-646	-8,6
4. Pohjoinen								
1986-90 ¹	-152	-3,8	710	17,7	6	0,2	704	17,5
1991-95 ¹	-93	-2,3	120	3,0	-46	-1,1	166	4,1
1996-00 ¹	84	2,1	223	5,5	114	2,8	109	2,7
2001-05 ¹	67	1,6	-10	-0,2	-277	-6,7	267	6,5
2006	106	2,6	-312	-7,6	-255	-6,2	-57	-1,4
2007	107	2,6	-173	-4,2	-176	-4,3	3	0,1
5. Koillinen								
1986-90 ¹	697	9,4	1 797	24,5	-201	-2,6	1 998	27,1
1991-95 ¹	789	9,8	331	4,2	-4	-0,1	335	4,3
1996-00 ¹	617	7,4	-148	-1,8	62	0,7	-210	-2,5
2001-05 ¹	562	6,5	344	4,0	-434	-5,0	778	8,9
2006	538	6,0	-567	-6,4	-344	-3,9	-223	-2,5
2007	530	5,9	573	6,4	-215	-2,4	788	8,8
6. Kaakkoinen								
1986-90 ¹	-4	-0,1	7	0,7	-30	-0,8	37	1,0
1991-95 ¹	131	3,4	663	17,3	229	5,9	433	11,4
1996-00 ¹	206	4,8	797	18,6	322	7,5	479	11,2
2001-05 ¹	214	4,6	61	1,3	-76	-1,6	137	2,9
2006	198	4,3	-733	-15,9	-199	-4,3	-534	-11,6
2007	101	2,2	-72	-1,6	-120	-2,6	48	1,0
7. Itäinen								
1986-90 ¹	358	4,8	404	5,3	-521	-4,3	925	12,3
1991-95 ¹	652	8,0	1 951	24,0	-99	5,8	1 470	18,3
1996-00 ¹	562	6,3	579	6,5	614	6,9	-35	-0,4
2001-05 ¹	495	5,1	920	9,5	126	1,3	795	8,2
2006	513	5,1	-324	-3,2	205	2,0	-529	-5,3
2007	348	3,4	833	8,2	379	3,7	454	4,5

‰ = Tuhatta asukasta kohti

¹Vuosikeskiarvo

Syntyvyys

Vuoden 2007 aikana Helsingissä syntyi 6 079 lasta eli 77 vähemmän kuin edellisenä vuotena. Syntyvyys laski edellisvuodesta ja oli 10,7 promillea.

30–34-vuotiaiden hedelmällisyys on edelleen korkein, mutta 35–39-vuotiaiden hedelmällisyys kohosi eniten viime vuoden aikana. Sekä alle 30- että yli 40-vuotiaiden hedelmällisyys aleni.

Taulukko 15. Yleinen syntyneisyysluku ja yleinen hedelmällisyysluku 1971–2007

Tabell 15. Allmänna nativitetstalet och allmänna fruktsamhetstalet 1971–2007

Vuosi	Syntyneitä	Yleinen syntyneisyysluku ¹	Yleinen hedelmällisyysluku ²
1971-75 ³	6 465	12,6	50,7
1976-80 ³	5 994	12,3	48,7
1981-85 ³	5 949	12,3	48,2
1986-90 ³	6 110	12,5	49,0
1991-95 ³	6 696	13,2	54,6
1996-00 ³	6 351	11,7	49,3
2001-05 ³	6 163	11,0	47,1
2006	6 156	10,9	47,2
2007	6 079	10,7	46,2

¹Tuhatta asukasta kohti

²Tuhatta 15-44-vuotiasta naista kohti

³Vuosikeskiarvo

Kuvio 9. Ikäryhmittäiset hedelmällisyysluvut 1970–2007

Figur 9. Åldersdifferentierade fruktsamhetstalen 1970–2007

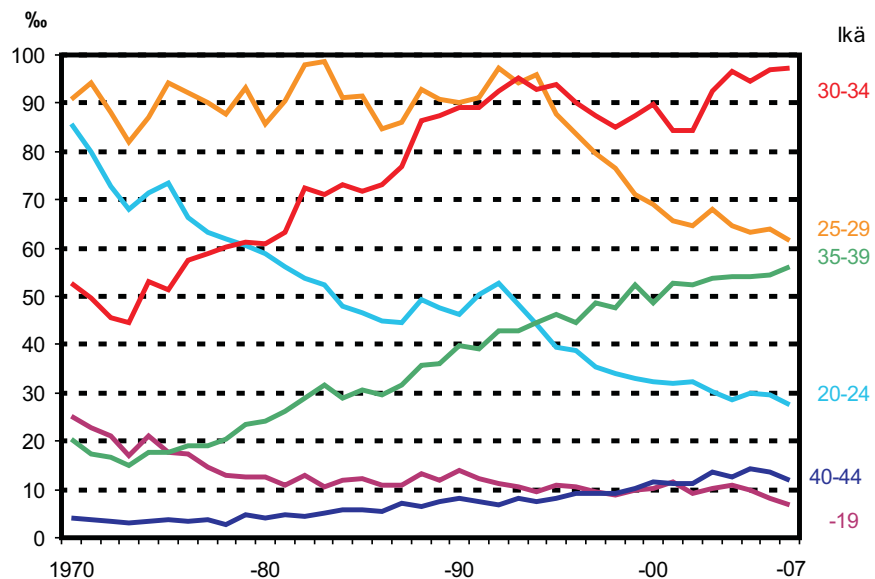

Taulukko 16. Ikäryhmittäiset hedelmällisyysluvut 1981–2007

Tabell 16. Åldersdifferentierade fruktsamhetstalen 1981–2007

Vuosi	Naisen ikä, vuotta						
	-19	20-24	25-29	30-34	35-39	40-44	45+
1981-85 ¹	11,7	51,3	94,0	70,3	29,2	5,2	0,2
1986-90 ¹	12,2	46,6	88,9	82,6	34,5	7,0	0,3
1991-95 ¹	11,0	47,1	93,3	92,76	42,9	7,6	0,3
1996-00 ¹	9,8	34,6	76,1	87,9	48,4	9,8	0,4
2001-05 ¹	10,3	30,6	65,3	90,5	53,4	12,6	0,7
2006	8,1	29,5	64,1	96,8	54,5	13,7	1,1
2007	6,8	27,6	61,7	97,4	56,0	11,9	0,6

¹Vuosikeskiarvo

Alueittain korkein syntyvyys on Koillisessa suurpiirissä, missä yleinen hedelmällisyysluku oli 56,7 ‰ vuonna 2007. Myös Itäisessä, Pohjoisessa ja Kaakkoisessa suurpiirissä syntyvyys on kaupungin keskitasoa eli 45,8 ‰:a korkeampaa. Alhaisimmat luvut kirjattiin edellisvuosien tapaan Keskiisessä suurpiirissä, 31,5 ‰. Peruspiireistä korkein syntyvyys on Pitäjänmäellä, Puistolassa, Tuomarinkylässä ja Myllypurossa. Suhteellisesti vähiten synnytetään Kalliassa ja Alppiharjussa.

Kuvio 10. Yleinen hedelmällisyysluku suurpiireittäin 1980–2007

Figur 10. Allmänna fruktsamhetstalet stordistriktsvis 1980–2007

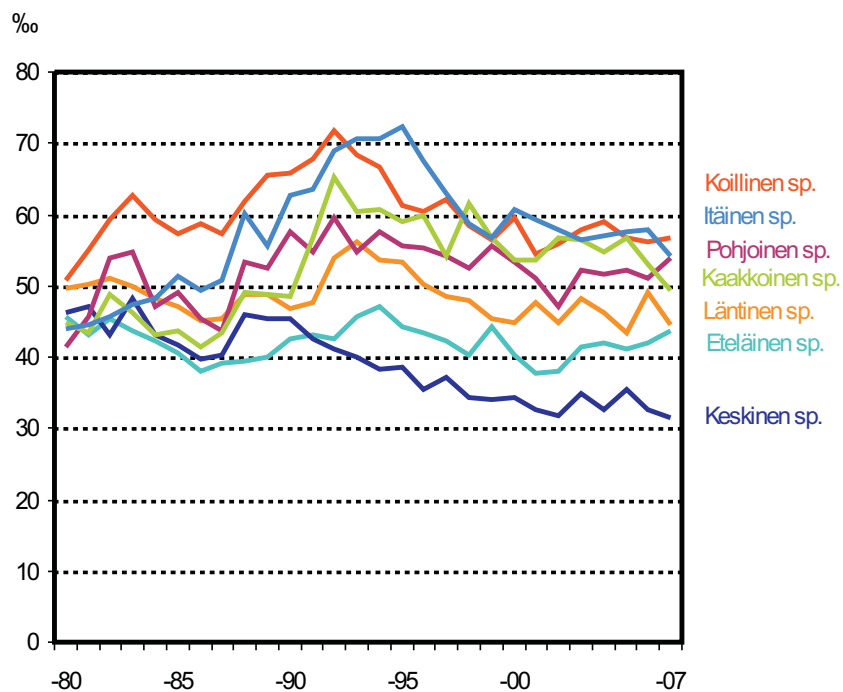

Kuvio 11. Yleinen hedelmällisyysluku osa-alueittain 2007

Figur 11. Allmänna fruktsamhetstalet delområdesvis 2007

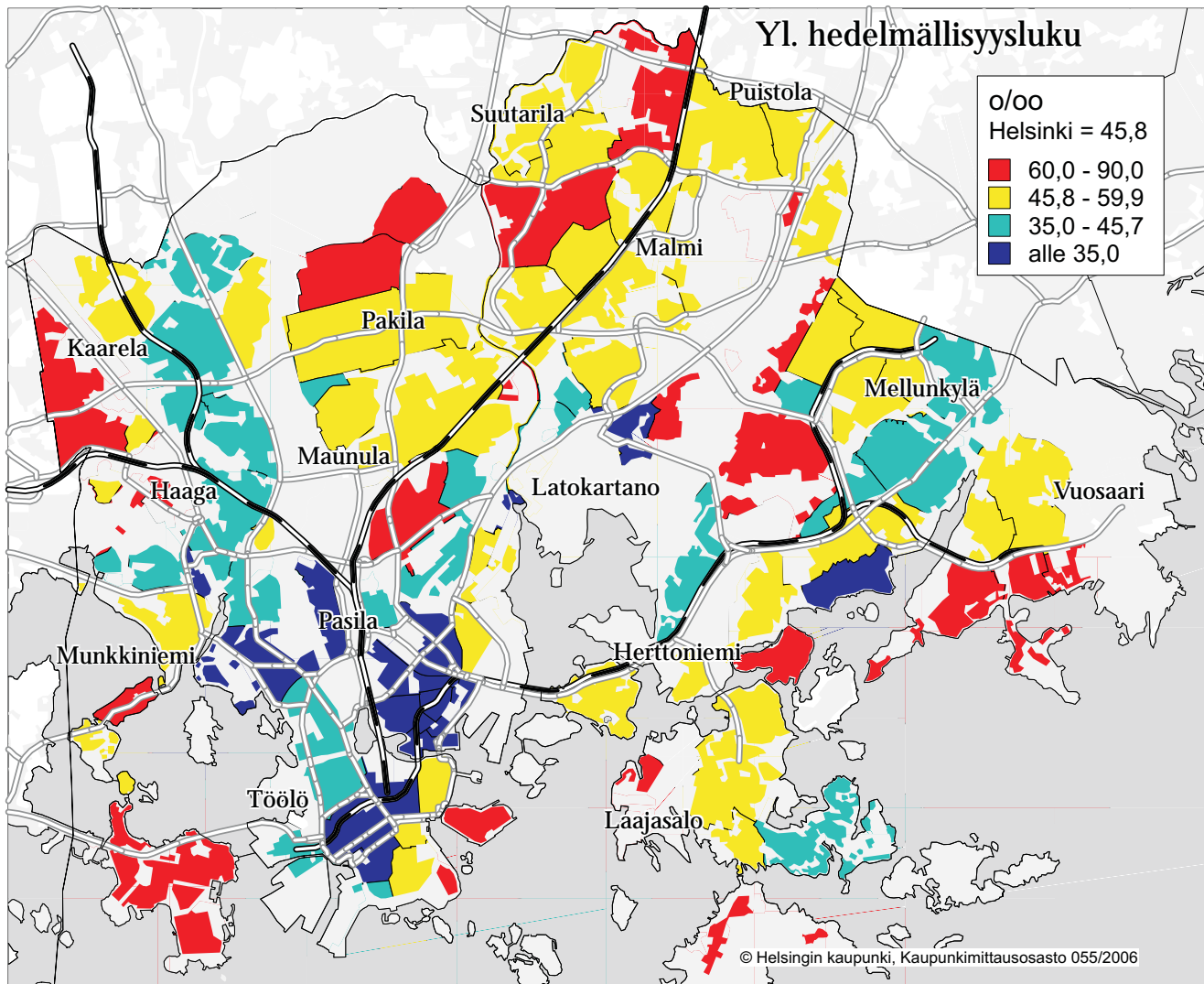

Alueiden nimet löytyvät <http://www.hel2.fi/tietokeskus/julkaisut/pdf/piirijakokartta.pdf>

Kuolleisuus

Vuonna 2007 kuolleiden määrä, 4 899, oli 43 pienempi kuin edellisenä vuonna. Myös kuolleisuus, 8,6 ‰, aleni hieman edellisvuodesta.

Edelleen miehet kuolevat selvästi nuorempina kuin naiset. Vaikka alle 65-vuotiaiden kuolleisuus on sangen alhaista, kuolleista miehistä on 38 % alle 65-vuotiaita, kun vastaava osuus naisilla on 16 %. Myös vanhemmissa ikäluokissa ero on yhtä selvä. Vuonna 2007 tuhannesta 75–84-vuotiaasta miehestä kuoli 64 ja naisesta 35, vastaavat luvut 85 vuotta täyttäneillä olivat 165 ja 147.

Taulukko 17. Kuolleet iän ja sukupuolen mukaan 1986–2007

Tabell 17. Dödligheten enligt ålder och kön 1980–2007

Vuosi	Yhteensä		0-64-v.		65-74-v.		75-84-v.		85+ -v.	
	Lkm.	‰	Lkm.	‰	Lkm.	‰	Lkm.	‰	Lkm.	‰
Koko väestö										
1986-90 ¹	5 598	11,4	1 460	3,5	1 166	30,1	1 872	72,4	1 099	189,5
1991-95 ¹	5 311	10,5	1 309	3,0	1 014	26,2	1 711	67,4	1 276	171,6
1996-00 ¹	5 197	9,5	1 236	2,6	958	24,2	1 498	59,7	1 505	166,8
2001-05 ¹	5 060	9,0	1 230	2,5	853	21,4	1 410	53,6	1 567	163,2
2007	4 942	8,8	1 250	2,6	762	18,5	1 376	50,2	1 554	152,3
2007	4 899	8,6	1 289	2,7	782	18,6	1 246	45,0	1 582	150,6
Miehet										
1986-90 ¹	2 471	11,2	994	5,0	602	46,3	668	100,4	207	208,7
1991-95 ¹	2 312	10,0	892	4,3	543	39,0	608	91,5	268	195,9
1996-00 ¹	2 272	9,1	830	3,7	552	35,7	555	79,5	334	189,2
2001-05 ¹	2 262	8,7	812	3,5	499	30,5	579	71,4	372	197,5
2007	2 324	8,9	860	3,7	463	27,1	623	69,1	378	182,1
2007	2 311	8,7	868	3,7	492	28,1	592	63,8	359	165,2
Naiset										
1986-90 ¹	3 127	11,6	461	2,1	565	21,9	1 204	62,8	892	185,5
1991-95 ¹	2 999	10,9	417	1,8	471	19,0	1 103	58,9	1 008	166,2
1996-00 ¹	2 926	10,0	406	1,7	406	16,9	943	52,0	1 171	161,4
2001-05 ¹	2 798	9,4	417	1,7	354	15,0	831	45,6	1 195	154,8
2007	2 618	8,7	390	1,6	299	12,4	753	40,9	1 176	144,6
2007	2 588	8,6	421	1,7	290	11,8	654	35,5	1 223	146,8

‰ = Tuhatta asukasta kohti

¹Vuosikeskiarvo

Kuolleisuuden alueellisia eroja tarkasteltaessa on edelleen syytä ottaa huomioon, että vanhainkotien ym. alueellinen sijainti vaikuttaa merkittävästi 65 vuotta täyttäneiden kuolleisuuslukuihin, sillä osa ko. laitoksissa vakituisesti asuvista tilastoidaan sille alueelle, missä laitos sijaitsee (vanhainkotipaikkoja on eniten Pohjoisessa suurpiirissä). Niinpä alueiden eroja kuvaa paremmin alle 65-vuotiaiden kuolleisuus. Alle 65-vuotiaiden kuolleisuus oli vuonna 2007 aikaisempien vuosien tapaan korkein Keskisessä suurpiirissä (3,0 ‰). Myös Itäisessä, Koillisessa ja Pohjoisessa suurpiirissä kuolleisuus oli kaupungin suurpiirien keskitasoa (2,5 ‰) korkeampi.

Kuvio 12. Kuolleisuus iän mukaan suurpiireittäin 2007

Figur 12. Dödlighet enligt ålder och stordistrikt 2007

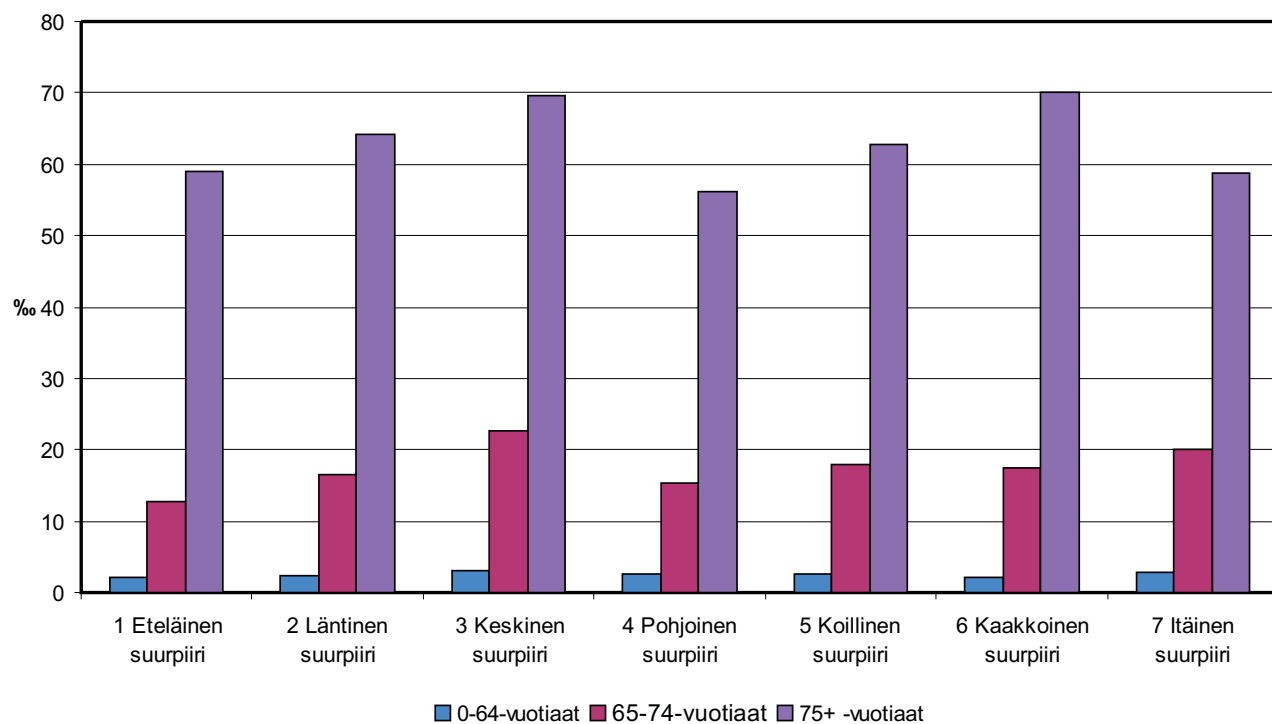

Muuttaneisuus

Helsinkiin muuttajat ovat nuorempia kuin kaupungista lähtijät. Puolet tulijoista vuonna 2007 oli 20–29-vuotiaita, kun vastaava osuus lähtijöistä oli 40 prosenttia. Muuttajien ikärakenteesta voi päätellä, että Helsingistä pois muuttajat ovat useammin kuin tänne tulijat perheitä, joissa on pieniä lapsia. Helsingin sisällä muuttajien ikärakenne on hyvin samanlainen kuin kaupungista pois muuttajien.

Kuvio 13. Muuttaneet iän mukaan 1980–2007

Figur 13. De flyttande enligt ålder 1980–2007

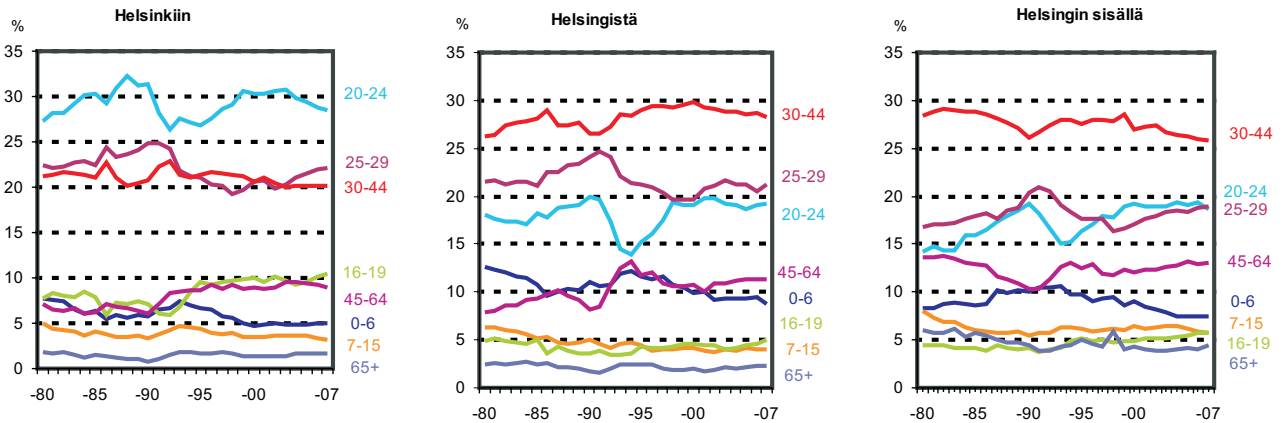

Helsinkiin vuonna 2007 muuttaneista 41 prosenttia oli lähtöisin Uudelta- maalta. Määrä ja osuus on pienempi kuin edellisinä vuosina. Sen sijaan muista Etelä-Suomen maakunnista muuttajia tuli hieman enemmän kuin vuotta aiemmin ja Keski- ja Pohjois-Suomesta saman verran kuin aikai- semmin. Molemmilta alueilta tuli noin joka viides pääkaupunkiin muuttaja. Ulkomailta tulijoiden osuus kasvoi selvästi edellisvuodesta, myös ulkomaille lähtijöiden osuus kasvoi hieman.

Helsingistä lähtijöiden muuttomatka on keskimäärin lyhyempi kuin tän- ne tulijoiden. Lähtijöistä 58 % jäi Uudellemaalle. Muihin Etelä-Suomen maakuntiin muutti 18 prosenttia ja 15 prosenttia kauemmas Suomeen.

Kuvio 14. Nettomuutto muuttoalueen mukaan 1980–2007

Figur 14. Nettoflyttning enligt flyttningsområde 1980–2007

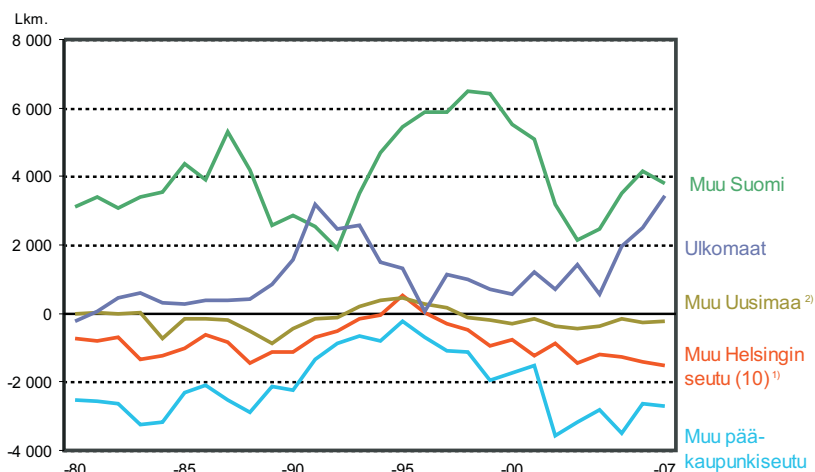

¹⁾ M. Mäntsälä ja Pornainen vuodesta 2005 lähtien

²⁾ P. Mäntsälä ja Pornainen vuodesta 2005 lähtien

Helsinki menetti asukkaitaan vuonna 2007 kaikkiin lähikuntiin, eniten Vantaalle, Espooseen, Keravalle, Tuusulaan, Sipooseen, ja Nurmijärvelle. Uudenmaan ulkopuolisesta Suomesta pääkaupunki sai muuttovoittoa vähemmän kuin vuonna 2006. Ulkomainen muuttovoitto, 3 435, oli 1 000 henkeä edellisvuotta suurempi ja Helsingin kaikkien aikojen ennätys.

Kun Helsingin rajan yli muutoista suurin osa suuntautuu Uudellemaalle, niin Uudenmaan sisällä vilkkainta on Espoon ja Vantaan suunnalla. Kotimaan tulomuutoista vuonna 2007 oli 35 prosenttia Espoosta tai Vantaalta. Helsingistä muuhun Suomeen lähtijöistä Espoon ja Vantaan yhteinen osuus oli 43 prosenttia. Molempiin naapurikuntiin muuttaa noin joka viides pääkaupungista poismuuttaja, Vantaalle useampi kuin Espooseen. Helsingin seudun kehyskuntien osuus kotimaan tulomuuttajista oli 10 prosenttia vuonna 2007, eli yhtä paljon kuin vuonna 2006. Kehyskuntiin lähtömuuttajien määrä ja osuus, 15 prosenttia kaikista muuhun Suomeen lähtijöistä kasvoi hieman edellisvuodesta.

Taulukko 18. Muuttoliike tulo/lähtöalueen mukaan 1991–2007

Tabell 18. Flyttningsrörelse enligt in/utflyttningsområde 1991–2007

Alue	1991-95 ¹		1996-00 ¹		2001-2005 ¹		2 005		2006		2007	
	Lkm.	%	Lkm.	%	Lkm.	%	Lkm.	%	Lkm.	%	Lkm.	%
Tulomuutto												
Lähtöalue												
Yhteensä	26 396	100	30 814	100	32 725	100	33 953	100	34 715	100	35 830	100
Uusimaa ²	13 017	49,4	13 705	44,5	15 141	46,3	15 377	45,3	14 843	42,8	14 706	41,0
Pääkaupunkiseutu	9 163	34,8	9 511	30,9	10 643	32,5	10 619	31,3	10 341	29,8	10 062	28,1
Espoo	4 298	16,3	4 707	15,3	5 295	16,2	5 340	15,7	5 319	15,3	5 197	14,5
Vantaa	4 673	17,8	4 576	14,9	5 129	15,7	5 090	15,0	4 853	14,0	4 640	13,0
Muu H:gin seutu (10) ³	2 491	9,4	2 733	8,9	2 934	9,0	3 194	9,4	2 973	8,6	3 065	8,6
Muu Uusimaa ⁴	1 364	5,1	1 460	4,7	1 564	4,8	1 564	4,6	1 529	4,4	1 579	4,4
Muu Etelä-Suomi ⁵	5 037	18,9	7 061	22,9	6 852	20,9	7 266	21,4	7 430	21,4	7 550	21,1
Muut läänit	4 625	17,4	6 719	21,8	6 440	19,7	6 413	18,9	6 990	20,1	6 944	19,4
Ulkomaat	3 643	14,0	3 329	10,8	4 292	13,1	4 897	14,4	5 452	15,7	6 630	18,5
Lähtömuutto												
Tuloalue												
Yhteensä	21 174	100	25 930	100	32 700	100	33 381	100	32 368	100	33 054	100
Uusimaa ²	13 864	65,5	15 551	60,0	19 564	59,8	20 293	60,8	19 143	59,1	19 150	57,9
Pääkaupunkiseutu	9 997	47,2	10 833	41,8	13 559	41,5	14 109	42,3	12 986	40,1	12 763	38,6
Espoo	4 780	22,6	5 638	21,8	6 998	21,4	7 132	21,4	6 347	19,6	6 252	18,9
Vantaa	4 833	22,8	5 015	19,4	6 344	19,4	6 774	20,3	6 504	20,1	6 348	19,2
Muu H:gin seutu (10) ³	2 689	12,7	3 231	12,5	4 141	12,7	4 460	13,4	4 377	13,5	4 574	13,8
Muu Uusimaa ⁴	1 178	5,6	1 487	5,7	1 864	5,7	1 724	5,2	1 780	5,5	1 813	5,5
Muu Etelä-Suomi ⁵	3 184	15,0	4 290	16,5	5 535	16,9	5 733	17,2	5 603	17,3	5 812	17,6
Muut läänit	2 761	13,1	3 455	13,3	4 485	13,7	4 436	13,3	4 659	14,4	4 897	14,8
Ulkomaat	1 365	6,4	2 635	10,1	3 117	9,5	2 919	8,7	2 963	9,2	3 195	9,7
Nettomuutto												
Yhteensä	5 222		4 883		25		572		2 347		2 776	
Uusimaa ²	-847		-1 846		-4 423		-4 916		-4 300		-4 444	
Pääkaupunkiseutu	-835		-1 321		-2 915		-3 490		-2 645		-2 701	
Espoo	-482		-931		-1 703		-1 792		-1 028		-1 055	
Vantaa	-360		-439		-1 215		-1 684		-1 651		-1 708	
Muu H:gin seutu (10) ³	-198		-498		-1 207		-1 266		-1 404		-1 509	
Muu Uusimaa ⁴	186		-27		-300		-160		-251		-234	
Muu Etelä-Suomi ⁵	1 853		2 771		1 317		1 533		1 827		1 738	
Muut läänit	1 864		3 264		1 955		1 977		2 331		2 047	
Ulkomaat	2 278		694		1 175		1 978		2 489		3 435	
Helsingin sisäiset	66 295		75 905		86 449		89 471		82 709		86 449	

¹Vuosikeskiarvo

²Uudenmaan lääni vuoteen 1996 asti, Uudenmaan ja Itä-Uudenmaan maakunnat vuodesta 1997 alkaen

³Hyvinkää, Järvenpää, Kerava, Kirkkonummi, Nurmijärvi, Sipoo, Tuusula, Vihti sekä Mäntsälä ja Pornainen vuodesta 2005 lähtien

⁴Pl. Mäntsälä ja Pornainen vuodesta 2005 lähtien

⁵Ahvenanmaa, Hämeen, Kymen sekä Turun ja Porin läänit vuoteen 1996 asti, Ahvenanmaan, Varsinais-Suomen, Satakunnan, Kanta-Hämeen,

Pirkanmaan, Päijät-Hämeen, Kymenlaakson ja Etelä-Karjalan maakunnat vuodesta 1997 alkaen

Huom. Summat sisältävät alue tuntemattoman.

Kuvio 15. Muuttaneisuus muuttoalueittain 2007

Figur 15. Flyttningstalet enligt flyttningsområde 2007

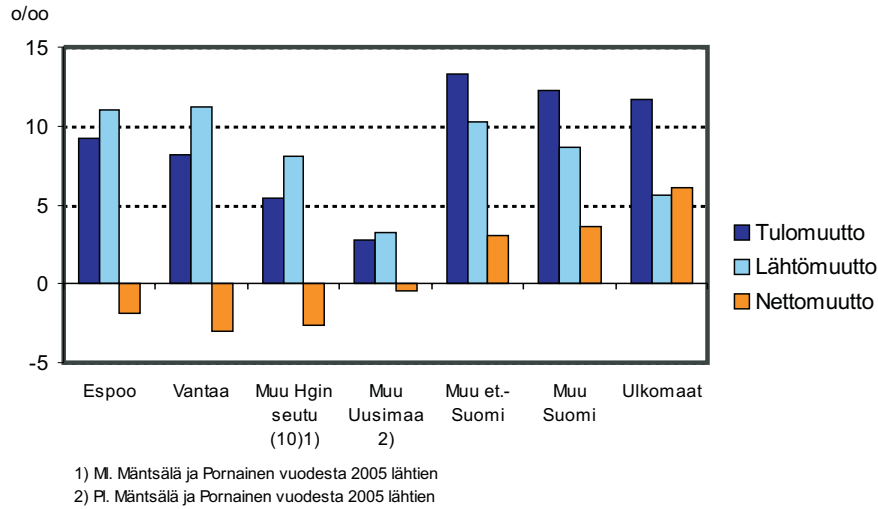

Helsingin seudulla Helsingille muuttotappiollisimmat ikäluokat olivat vuonna 2007, samoin kuin aikaisemmin, alle 10-vuotiaat ja 25–39-vuotiaat, eli perheet muuttavat edelleen erityisesti Espooseen ja Vantaalle mutta myös muualle Helsingin seudulle. Muualta Suomesta pääkaupunki sen sijaan nettosi vuonna 2007 vain 15–29-vuotiaita ja menetti sinne muun ikäisiä. Ulkomainen muuttoliike poikkeaa selvästi rakenteeltaan kotimaisesta. Viime vuosina ulkomailta on muuttanut Helsinkiin kaiken ikäisiä enemmän kuin täältä pois, vuonna 2007 varsinkin pikkulapsia ja 15–34-vuotiaita. Vuosina 2000–2004 alle 15-vuotiaiden muuttovoitto ulkomailta oli keskimäärin 125 vuodessa, vuonna 2007 lähes 500.

Kuvio 16. Muuttovilkkaus iän ja muuttoalueen mukaan 2007

Figur 16. Rörlighet enligt ålder och flyttningsområde 2007

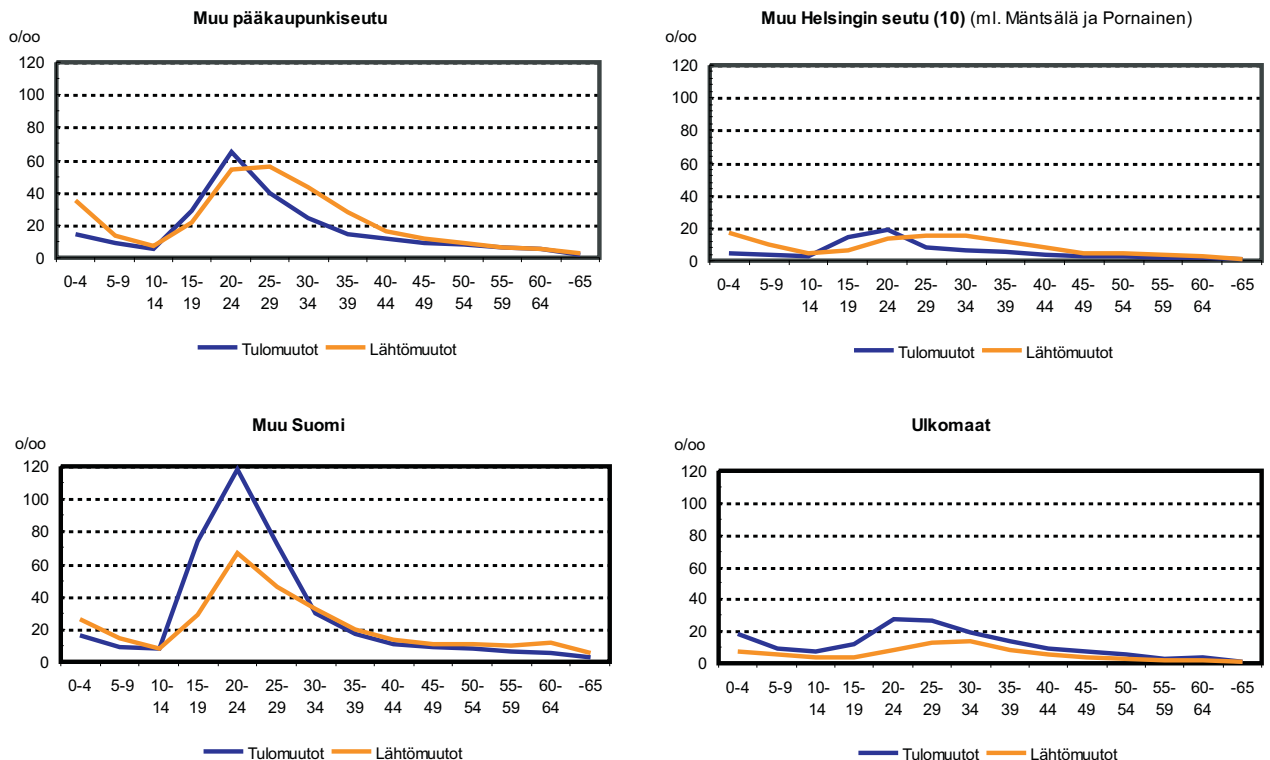

Sekä ulkoinen eli kaupungin rajan ylittävä että kaupungin sisäinen muuttoliike vaikuttavat voimakkaammin kantakaupungin kuin esikaupunkien väestörakenteeseen.

Helsinki saa edelleen muuttovoittonsa lähes yksinomaan 16-29-vuotiasta, vuonna 2007 lähes 7 000 henkeä. Erityisen suuri muuttovoitto saadaan 18-24-vuotiaista. Kantakaupunkiin muutti vuoden 2007 aikana lähes 6 000 18-24-vuotiasta, mikä on 29 % alueella asuvasta vastaavasta ikäryhmästä, esikaupungeissa vastaava osuus on 20 %.

Kantakaupungissa vuonna 2007 asuvista 18-24-vuotiaista oli 29 % muuttanut kaupungin rajan yli samana vuonna, esikaupungeissa vain 20 %. Erityisesti kantakaupungissa mutta myös esikaupungeissa 15-24-vuotiaiden muuttajien vaikutus alueen väestörakenteeseen oli positiivinen aikaisempien vuosien tapaan myös vuonna 2007. Varsinkin alle 5-vuotiaiden mutta myös 5-9-vuotiaiden muuttaminen Helsingin rajan ulkopuolelle on edelleen sekä kantakaupungissa että esikaupungeissa varsin yleistä. Muuttotappiota kirjattiin lisäksi kaikille muille ikäluokille, paitsi 15-29-vuotiaille ja 45-54-vuotiaille kantakaupungissa ja 15-29-vuotiaille esikaupungeissa.

Kaupungin sisäinen muuttoliike on edelleen kantakaupungille tappiollinen kaikissa muissa paitsi 15-24-vuotiaiden ikäryhmässä. Esikaupungeille sisäinen muuttoliike oli vuonna 2007 vastaavasti tappiollinen 15-24-vuotiaille ja yli 70-vuotiaille, jotka muuttavat usein laitoksiin. Vaikka kantakaupungin pienten lasten poismuutto onkin jonkin verran vähentynyt, vuosittainen muuttotappio on edelleen lähes 10 prosenttia.

Kuvio 17. Nettomuuttaneisuus iän mukaan kantakaupungissa ja esikaupungeissa 2007

Figur 17. Nettoflyttningstalet enligt ålder i inre staden och yttre staden 2007

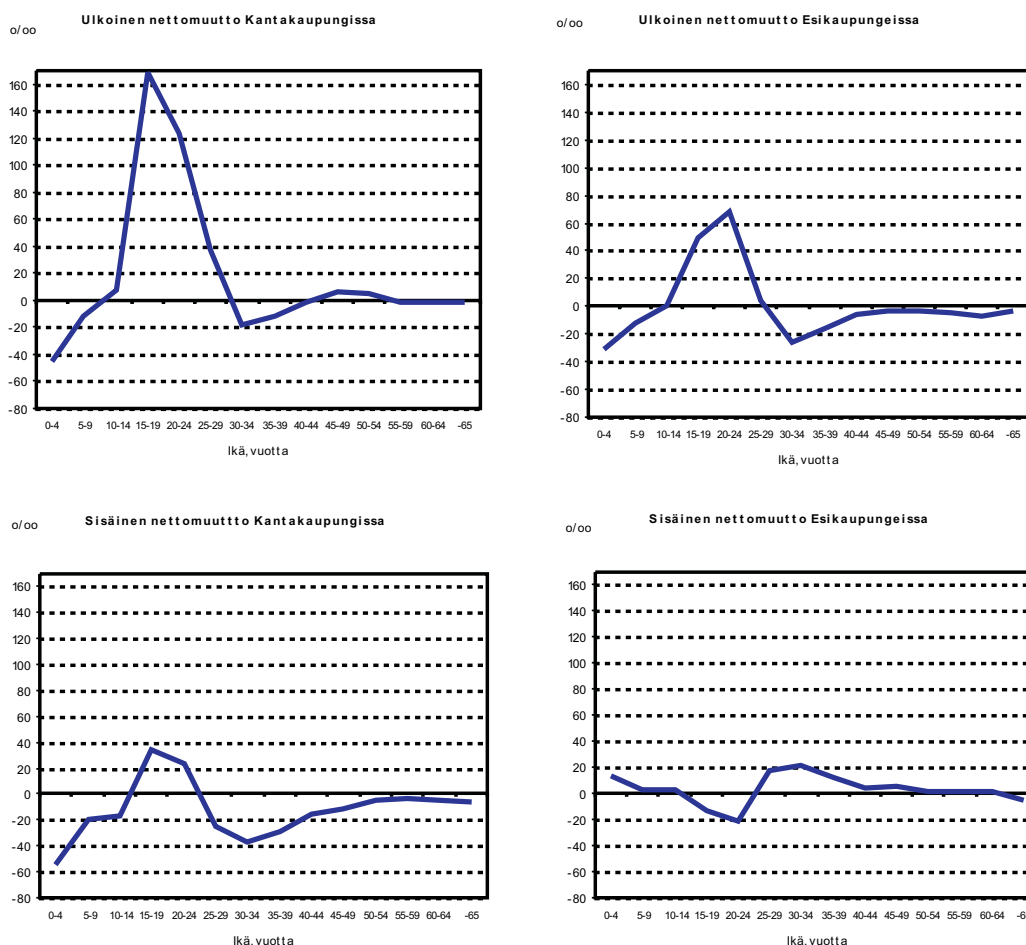

Alueittaista muuttovilkkautta voidaan kuvata suhteuttamalla lähtömuuttojen lukumäärä alueen asukaslukuun. Vilkkainta lähtömuuttaneisuus oli vuonna 2007 kantakaupungin perinteisillä kivitaloalueilla, etenkin Kallion ja Alppiharjun peruspiireissä. Alhaisinta se oli pientaloalueilla eri puolilla Helsinkiä kuten Tapaninvainiolla, Länsi-Pakilassa, Paloheinässä Marjaniemessä ja Puistolassa.

Kuvio 18. Lähtömuuttaneisuus (sisäinen + ulkoinen) osa-alueittain 2007

Figur 18. Utflyttningsåret (intern + extern) delområdesvis 2007

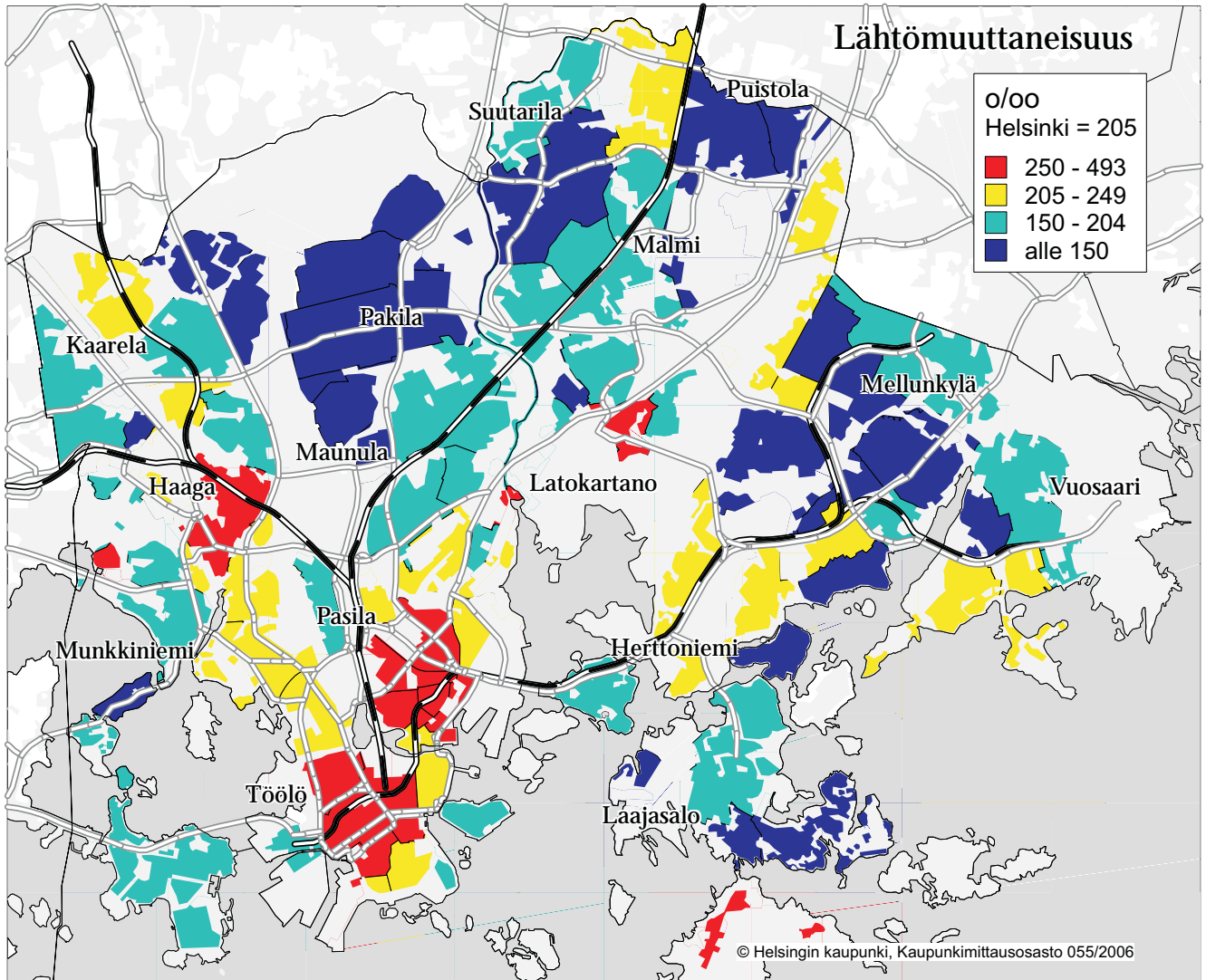

Alueiden nimet löytyvät <http://www.hel2.fi/tietokeskus/julkaisut/pdf/piirijakokartta.pdf>

Sammandrag

Helsingforsbornas antal vid årsskiftet 2007/2008 var 568 531 varav 265 728 män och 302 803 kvinnor. Befolkningen ökade med 4 010 personer under år 2007. Den svenskspråkiga befolkningen minskade till 34 505 personer vid årsskiftet 2007/2008. Av dem var 16 229 män och 18 276 kvinnor. De svenskspråkigas andel av hela befolkningen var 6,1 %, dvs. en minskning omfattande 190 personer under år 2007.

Vid årsskiftet 2007/2008 bodde 139 005 familjer i Helsingfors. De utgjorde 65 % av stadens befolkning.

Antalet födda var 6 079 och antalet döda 4 899 under år 2007. Till staden flyttade 35 830 personer, varav 6 630 från utlandet. Antalet utflyttningar var 33 054, varav 3 195 till utlandet. 82 949 personer bytte bostad inom Helsingfors gränser.

Taulu 1 Väestö iän mukaan piireittäin ja osa-alueittain vuodenvaihteessa 2007/08 sekä muutos vuonna 2007
Befolkning efter ålder, distrikt och delområden vid årsskiftet 2007/08 samt årlig förändring år 2007

Suurpiiri Peruspiiri Osa-alue	Väestö vuodenvaihteessa 2007/08					%	Yht.	0-6	7-15	16-64	65+
	Yht.	Ikä, vuotta 0-6	7-15	16-64	65+						
Koko Helsinki	568 531	36 922	46 854	404 074	80 681	100	6,5	8,2	71,1	14,2	
1 Eteläinen suurpiiri	97 313	5 081	5 172	73 078	13 982	100	5,2	5,3	75,1	14,4	
101 Vironniemi	11 514	655	696	8 498	1 665	100	5,7	6,0	73,8	14,5	
010 Kruununhaka	6 763	354	368	5 080	961	100	5,2	5,4	75,1	14,2	
020 Kluuvi	402	19	13	315	55	100	4,7	3,2	78,4	13,7	
080 Katajanokka	4 349	282	315	3 103	649	100	6,5	7,2	71,3	14,9	
102 Ullanlinna	22 371	1 111	1 131	17 311	2 818	100	5,0	5,1	77,4	12,6	
030 Kaartinkaupunki	886	41	46	703	96	100	4,6	5,2	79,3	10,8	
050 Punavuori	8 231	326	269	6 688	948	100	4,0	3,3	81,3	11,5	
060 Eira	989	65	77	718	129	100	6,6	7,8	72,6	13,0	
070 Ullanlinna	10 214	551	572	7 688	1 403	100	5,4	5,6	75,3	13,7	
090 Kaivopuisto	451	28	34	286	103	100	6,2	7,5	63,4	22,8	
204 Munkkisaari	802	24	14	683	81	100	3,0	1,7	85,2	10,1	
520 Suomenlinna	798	76	119	545	58	100	9,5	14,9	68,3	7,3	
103 Kampinmalmi	29 455	1 396	1 674	22 509	3 876	100	4,7	5,7	76,4	13,2	
040 Kamppi	10 867	394	357	8 708	1 408	100	3,6	3,3	80,1	13,0	
130 Etu-Töölö	13 129	600	570	9 893	2 066	100	4,6	4,3	75,4	15,7	
201 Ruoholahti	3 204	237	453	2 316	198	100	7,4	14,1	72,3	6,2	
203 Jätkäsaari	2 244	165	292	1 583	204	100	7,4	13,0	70,5	9,1	
104 Taka-Töölö	14 329	583	514	10 854	2 378	100	4,1	3,6	75,7	16,6	
140 Taka-Töölö	14 329	583	514	10 854	2 378	100	4,1	3,6	75,7	16,6	
105 Lauttasaari	19 644	1 336	1 157	13 906	3 245	100	6,8	5,9	70,8	16,5	
310 Lauttasaari	19 644	1 336	1 157	13 906	3 245	100	6,8	5,9	70,8	16,5	
2 Läntinen suurpiiri	99 645	6 152	8 009	70 786	14 698	100	6,2	8,0	71,0	14,8	
201 Reijola	15 425	893	1 211	11 284	2 037	100	5,8	7,9	73,2	13,2	
150 Meilahti	6 738	379	556	5 114	689	100	5,6	8,3	75,9	10,2	
160 Ruskeasuo	6 922	438	586	4 898	1 000	100	6,3	8,5	70,8	14,4	
180 Laakso	1 765	76	69	1 272	348	100	4,3	3,9	72,1	19,7	
202 Munkkiniemi	16 942	1 083	1 448	10 955	3 456	100	6,4	8,5	64,7	20,4	
301 Vanha Munkkiniemi	8 225	491	655	5 130	1 949	100	6,0	8,0	62,4	23,7	
302 Kuusisaari	558	61	78	351	68	100	10,9	14,0	62,9	12,2	
303 Lehtisaari	1 148	98	153	694	203	100	8,5	13,3	60,5	17,7	
304 Munkkivuori	4 615	291	309	3 071	944	100	6,3	6,7	66,5	20,5	
305 Niemenmäki	1 230	66	89	854	221	100	5,4	7,2	69,4	18,0	
306 Talinranta	1 166	76	164	855	71	100	6,5	14,1	73,3	6,1	
203 Haaga	25 705	1 207	1 439	18 372	4 687	100	4,7	5,6	71,5	18,2	
291 Etelä-Haaga	12 127	577	673	9 033	1 844	100	4,8	5,5	74,5	15,2	
292 Kivihaka	811	27	32	597	155	100	3,3	3,9	73,6	19,1	
293 Pohjois-Haaga	8 689	410	470	5 894	1 915	100	4,7	5,4	67,8	22,0	
294 Lassila	4 078	193	264	2 848	773	100	4,7	6,5	69,8	19,0	
204 Pitäjänmäki	15 159	1 114	1 267	10 861	1 917	100	7,3	8,4	71,6	12,6	
320 Konala	4 809	329	386	3 505	589	100	6,8	8,0	72,9	12,2	
461 Pajamäki	1 802	76	101	1 259	366	100	4,2	5,6	69,9	20,3	
462 Tali	1 078	91	153	786	48	100	8,4	14,2	72,9	4,5	
463 Reimarla	4 698	373	369	3 282	674	100	7,9	7,9	69,9	14,3	
464 Marttila	357	23	42	247	45	100	6,4	11,8	69,2	12,6	
465 Pitäjänmäen teoll,al	2 415	222	216	1 782	195	100	9,2	8,9	73,8	8,1	
205 Kaarela	26 414	1 855	2 644	19 314	2 601	100	7,0	10,0	73,1	9,8	
331 Kannelmäki	12 505	709	1 027	9 052	1 717	100	5,7	8,2	72,4	13,7	
332 Maununneva	2 501	218	355	1 687	241	100	8,7	14,2	67,5	9,6	
333 Malminkartano	8 538	719	895	6 507	417	100	8,4	10,5	76,2	4,9	
334 Hakuninmaa	2 769	201	350	1 996	222	100	7,3	12,6	72,1	8,0	
335 Kuninkaantammi	101	8	17	72	4	100	7,9	16,8	71,3	4,0	
3 Keskinen suurpiiri	75 223	3 146	3 000	59 011	10 066	100	4,2	4,0	78,4	13,4	
301 Kallio	25 083	592	418	20 910	3 163	100	2,4	1,7	83,4	12,6	
100 Sörnäinen	6 969	206	219	5 593	951	100	3,0	3,1	80,3	13,6	
111 Siltasaari	2 297	72	49	1 897	279	100	3,1	2,1	82,6	12,1	
112 Linjat	8 957	186	101	7 350	1 320	100	2,1	1,1	82,1	14,7	
113 Torckelinmäki	6 860	128	49	6 070	613	100	1,9	0,7	88,5	8,9	
302 Alppiharju	11 497	229	136	9 702	1 430	100	2,0	1,2	84,4	12,4	
121 Harju	7 221	120	78	6 108	915	100	1,7	1,1	84,6	12,7	
122 Alppila	4 276	109	58	3 594	515	100	2,5	1,4	84,1	12,0	
303 Vallila	10 822	438	419	8 663	1 302	100	4,0	3,9	80,0	12,0	
210 Hermanni	3 580	203	232	2 706	439	100	5,7	6,5	75,6	12,3	
220 Vallila	7 242	235	187	5 957	863	100	3,2	2,6	82,3	11,9	
304 Pasila	8 276	447	549	6 000	1 280	100	5,4	6,6	72,5	15,5	
171 Länsi-Pasila	4 308	232	338	3 159	579	100	5,4	7,8	73,3	13,4	
173 Itä-Pasila	3 833	205	200	2 731	697	100	5,3	5,2	71,2	18,2	
174 Keski-Pasila	135	10	11	110	4	100	7,4	8,1	81,5	3,0	
305 Vanhakaupunki	19 545	1 440	1 478	13 736	2 891	100	7,4	7,6	70,3	14,8	
231 Toukola	1 411	89	86	982	254	100	6,3	6,1	69,6	18,0	
232 Arabianranta	3 190	360	211	2 422	197	100	11,3	6,6	75,9	6,2	
240 Kumpula	3 817	276	339	2 982	220	100	7,2	8,9	78,1	5,8	
250 Käpylä	7 670	529	583	5 031	1 527	100	6,9	7,6	65,6	19,9	
260 Koskela	3 261	170	248	2 174	669	100	5,2	7,6	66,7	20,5	
270 Vanhakaupunki	196	16	11	145	24	100	8,2	5,6	74,0	12,2	
4 Pohjoinen suurpiiri	40 806	2 899	4 491	26 990	6 426	100	7,1	11,0	66,1	15,7	
401 Maunula	8 506	446	633	5 557	1 870	100	5,2	7,4	65,3	22,0	
281 Pirkkola	497	21	56	342	78	100	4,2	11,3	68,8	15,7	
282 Maunula	6 980	358	454	4 531	1 637	100	5,1	6,5	64,9	23,5	
283 Metsälä	1 027	67	123	682	155	100	6,5	12,0	66,4	15,1	
402 Länsi-Pakila	6 490	476	800	4 046	1 168	100	7,3	12,3	62,3	18,0	
341 Länsi-Pakila	6 490	476	800	4 046	1 168	100	7,3	12,3	62,3	18,0	
403 Tuomarinkylä	8 552	763	1 292	5 778	719	100	8,9	15,1	67,6	8,4	

Taulu 1 Väestö iän mukaan piireittäin ja osa-alueittain vuodenvaihteessa 2007/08 sekä muutos vuonna 2007
Befolkning efter ålder, distrikt och delområden vid årsskiftet 2007/08 samt årlig förändring år 2007

Suurpiiri Peruspiiri Osa-alue	Muutos vuonna 2007		Ikä, vuotta		7-15		16-64		65+	
	Yht.	%	0-6	%	%	%	%	%	%	%
Koko Helsinki	4 010	1	68	0,2	-985	-2,1	4 224	1,1	703	0,9
1 Eteläinen suurpiiri	407	0	126	2,5	-152	-2,9	189	0,3	244	1,8
101 Vironniemi	78	1	6	0,9	25	3,7	-13	-0,2	60	3,7
010 Kruununhaka	-42	-1	-8	-2,2	4	1,1	-62	-1,2	24	2,6
020 Kluuvi	13	3	3	18,8	-1	-7,1	12	4,0	-1	-1,8
080 Katajanokka	107	3	11	4,1	22	7,5	37	1,2	37	6,0
102 Ullanlinna	-64	0	14	1,3	-42	-3,6	-88	-0,5	52	1,9
030 Kaartinkaupunki	24	3	14	51,9	-2	-4,2	4	0,6	8	9,1
050 Punavuori	-83	-1	5	1,6	-10	-3,6	-73	-1,1	-5	-0,5
060 Eira	-44	-4	-15	-18,8	3	4,1	-32	-4,3	-	-
070 Ullanlinna	34	0	12	2,2	-29	-4,8	-5	-0,1	56	4,2
090 Kaivopuisto	-1	0	3	12	-2	-5,6	-5	-1,7	3	3,0
204 Munkkisaari	12	2	2	9,1	-1	-6,7	17	2,6	-6	-6,9
520 Suomenlinna	-6	-1	-7	-8,4	-1	-0,8	6	1,1	-4	-6,5
103 Kampinmalmi	351	1	16	1,2	-93	-5,3	349	1,6	79	2,1
040 Kamppi	269	3	23	6,2	16	4,7	215	2,5	15	1,1
130 Etu-Töölö	202	2	25	4,3	-5	-0,9	133	1,4	49	2,4
201 Ruoholahti	-37	-1	-15	-6	-44	-8,9	16	0,7	6	3,1
203 Jätkäsaari	-52	-2	-17	-9,3	-41	-12,3	-3	-0,2	9	4,6
104 Taka-Töölö	-50	0	21	3,7	-36	-6,5	-76	-0,7	41	1,8
140 Taka-Töölö	-50	0	21	3,7	-36	-6,5	-76	-0,7	41	1,8
105 Lauttasaari	92	1	69	5,4	-6	-0,5	17	0,1	12	0,4
310 Lauttasaari	92	1	69	5,4	-6	-0,5	17	0,1	12	0,4
2 Läntinen suurpiiri	371	0	9	0,1	-152	-1,9	406	0,6	108	0,7
201 Reijola	52	0	-31	-3,4	-50	-4	119	1,1	14	0,7
150 Meilahti	29	0	-5	-1,3	-42	-7	75	1,5	1	0,1
160 Ruskeasu	28	0	-28	-6	-5	-0,8	56	1,2	5	0,5
180 Laakso	-5	0	2	2,7	-3	-4,2	-12	-0,9	8	2,4
202 Munkkiniemi	-78	-1	8	0,7	-24	-1,6	-20	-0,2	-42	-1,2
301 Vanha Munkkiniemi	-102	-1	-21	-4,1	-3	-0,5	-70	-1,3	-8	-0,4
302 Kuusisaari	26	5	11	22	6	8,3	5	1,4	4	6,3
303 Lehtisaari	-31	-3	-	-	-13	-7,8	-12	-1,7	-6	-2,9
304 Munkkivuori	42	1	31	11,9	-13	-4	51	1,7	-27	-2,8
305 Niemenmäki	6	1	-	-	4	4,7	10	1,2	-8	-3,5
306 Talinranta	-19	-2	-13	-14,6	-5	-3	-4	-0,5	3	4,4
203 Haaga	33	0	20	1,7	-41	-2,8	36	0,2	18	0,4
291 Etelä-Haaga	-	-	15	2,7	-42	-5,9	2	0,0	25	1,4
292 Kivihaka	-9	-1	2	8	-	-	-4	-0,7	-7	-4,3
293 Pohjois-Haaga	-2	0	5	1,2	7	1,5	62	1,1	-76	-3,8
294 Lassila	44	1	-2	-1	-6	-2,2	-24	-0,8	76	10,9
204 Pitäjänmäki	264	2	58	5,5	-34	-2,6	178	1,7	62	3,3
320 Konala	38	1	19	6,1	-13	-3,3	25	0,7	7	1,2
461 Pajamäki	-7	0	2	2,7	-8	-7,3	6	0,5	-7	-1,9
462 Tali	8	1	-8	-8,1	5	3,4	6	0,8	5	11,6
463 Reimaria	150	3	48	14,8	-16	-4,2	101	3,2	17	2,6
464 Marttila	-5	-1	-1	-4,2	-1	-2,3	-5	-2,0	2	4,7
465 Pitäjänmäen teoll,al	80	3	-2	-0,9	-1	-0,5	45	2,6	38	24,2
205 Kaarela	100	0	-46	-2,4	-3	-0,1	93	0,5	56	2,2
331 Kannelmäki	140	1	-14	-1,9	1	0,1	123	1,4	30	1,8
332 Maununneva	15	1	-5	-2,2	13	3,8	14	0,8	-7	-2,8
333 Malminkartano	2	0	-14	-1,9	-16	-1,8	11	0,2	21	5,3
334 Hakuninmaa	-158	-5	-21	-9,5	-18	-4,9	-127	-6,0	8	3,7
335 Kuninkaantammi	101	-	8	-	17	-	72	-	4	-
3 Keskinen suurpiiri	1 043	1	101	3,3	-78	-2,5	1 007	1,7	13	0,1
301 Kallio	218	1	15	2,6	-34	-7,5	233	1,1	4	0,1
100 Sörnäinen	21	0	3	1,5	-16	-6,8	25	0,4	9	1,0
111 Siltasaari	31	1	-3	-4	1	2,1	20	1,1	13	4,9
112 Linjat	35	0	-	-	-11	-9,8	54	0,7	-8	-0,6
113 Torckelinmäki	131	2	15	13,3	-8	-14	134	2,3	-10	-1,6
302 Alppiharju	-25	0	12	5,5	2	1,5	14	0,1	-53	-3,6
121 Harju	-38	-1	-5	-4	1	1,3	-16	-0,3	-18	-1,9
122 Alppila	13	0	17	18,5	1	1,8	30	0,8	-35	-6,4
303 Vallila	169	2	31	7,6	2	0,5	162	1,9	-26	-2,0
210 Hermannin	79	2	14	7,4	5	2,2	62	2,3	-2	-0,5
220 Vallila	90	1	17	7,8	-3	-1,6	100	1,7	-24	-2,7
304 Pasila	63	1	-15	-3,2	-20	-3,5	56	0,9	42	3,4
171 Länsi-Pasila	-	-	-8	-3,3	-18	-5,1	3	0,1	23	4,1
173 Itä-Pasila	62	2	-5	-2,4	-1	-0,5	48	1,8	20	3,0
174 Keski-Pasila	1	1	-2	-16,7	-1	-8,3	5	4,8	-1	-20,0
305 Vanhakaupunki	618	3	58	4,2	-28	-1,9	542	4,1	46	1,6
231 Toukola	-2 867	-67	-323	-78,4	-197	-69,6	-2 180	-68,9	-167	-39,7
232 Arabianranta	3 190	-	360	-	211	-	2 422	-	197	-
240 Kumpula	60	2	-9	-3,2	-23	-6,4	149	5,3	-57	-20,6
250 Käpylä	71	1	32	6,4	-9	-1,5	-22	-0,4	70	4,8
260 Koskela	189	6	-2	-1,2	-10	-3,9	199	10,1	2	0,3
270 Vanhakaupunki	-25	-11	-	-	-	-	-26	-15,2	1	4,3
4 Pohjoinen suurpiiri	-78	0	35	1,2	-111	-2,4	23	0,1	-25	-0,4
401 Maunula	-49	-1	18	4,2	-29	-4,4	9	0,2	-47	-2,5
281 Pirkkola	-12	-2	-3	-12,5	-4	-6,7	-5	-1,4	-	-
282 Maunula	-56	-1	17	5	-32	-6,6	9	0,2	-50	-3,0
283 Metsälä	21	2	4	6,3	8	7	6	0,9	3	2,0
402 Länsi-Pakila	-66	-1	-22	-4,4	-7	-0,9	-49	-1,2	12	1,0
341 Länsi-Pakila	-66	-1	-22	-4,4	-7	-0,9	-49	-1,2	12	1,0
403 Tuomarinkylä	-19	0	14	1,9	-60	-4,4	13	0,2	14	2,0

Taulu 1 Väestö iän mukaan piireittäin ja osa-alueittain vuodenvaihteessa 2007/08 sekä muutos vuonna 2007
Befolkning efter ålder, distrikt och delområden vid årsskiftet 2007/08 samt årlig förändring år 2007

Suurpiiri Peruspiiri Osa-alue	Väestö vuodenvaihteessa 2007/08 lkä, vuotta					%	%				
	Yht.	0-6	7-15	16-64	65+		Yht.	0-6	7-15	16-64	65+
351 Paloheinä	5 958	540	885	3 991	542	100	9,1	14,9	67,0	9,1	
352 Torpparinmäki	2 579	223	406	1 775	175	100	8,6	15,7	68,8	6,8	
404 Oulunkylä	13 640	939	1 272	9 322	2 107	100	6,9	9,3	68,3	15,4	
284 Patola	9 337	542	758	6 373	1 664	100	5,8	8,1	68,3	17,8	
285 Veräjämäki	2 864	212	306	1 954	392	100	7,4	10,7	68,2	13,7	
287 Veräjälakaaso	1 439	185	208	995	51	100	12,9	14,5	69,1	3,5	
405 Itä-Pakila	3 618	275	494	2 287	562	100	7,6	13,7	63,2	15,5	
342 Itä-Pakila	3 431	264	456	2 155	556	100	7,7	13,3	62,8	16,2	
353 Tuomarinkartano	187	11	38	132	6	100	5,9	20,3	70,6	3,2	
5 Koillinen suurpiiri	90 422	7 407	9 656	62 664	10 695	100	8,2	10,7	69,3	11,8	
501 Latokartano	19 037	1 821	1 566	13 301	2 349	100	9,6	8,2	69,9	12,3	
361 Viikinkaari	694	45	35	550	64	100	6,5	5,0	79,3	9,2	
362 Latokartano	6 171	964	720	4 280	207	100	15,6	11,7	69,4	3,4	
363 Viikin tiedepuisto	757	28	30	692	7	100	3,7	4,0	91,4	0,9	
364 Viikinkaari	1 290	151	106	955	78	100	11,7	8,2	74,0	6,0	
383 Pihlajamäki	7 443	484	499	5 040	1 420	100	6,5	6,7	67,7	19,1	
386 Pihlajisto	2 682	149	176	1 784	573	100	5,6	6,6	66,5	21,4	
502 Pukimäki	8 327	476	613	5 966	1 272	100	5,7	7,4	71,6	15,3	
370 Pukimäki	8 327	476	613	5 966	1 272	100	5,7	7,4	71,6	15,3	
503 Malmi	27 839	2 170	3 130	19 420	3 119	100	7,8	11,2	69,8	11,2	
381 Ylä-Malmi	6 791	494	608	4 821	868	100	7,3	9,0	71,0	12,8	
382 Ala-Malmi	4 911	333	553	3 433	592	100	6,8	11,3	69,9	12,1	
385 Malmin lentokenttä	2 480	287	344	1 695	154	100	11,6	13,9	68,3	6,2	
391 Tapaninvainio	8 015	607	966	5 387	1 055	100	7,6	12,1	67,2	13,2	
392 Tapanila	5 637	449	659	4 079	450	100	8,0	11,7	72,4	8,0	
504 Suutarila	11 151	930	1 388	7 558	1 275	100	8,3	12,4	67,8	11,4	
401 Siitämäki	6 417	484	664	4 352	917	100	7,5	10,3	67,8	14,3	
403 Töyrynummi	4 734	446	724	3 206	358	100	9,4	15,3	67,7	7,6	
505 Puistola	18 379	1 558	2 346	12 741	1 734	100	8,5	12,8	69,3	9,4	
402 Tapulikaupunki	8 539	716	885	6 130	808	100	8,4	10,4	71,8	9,5	
411 Puistola	6 777	577	952	4 589	659	100	8,5	14,0	67,7	9,7	
412 Heikinlaakso	3 004	259	502	1 984	259	100	8,6	16,7	66,0	8,6	
413 Tattarisuo	59	6	7	38	8	100	10,2	11,9	64,4	13,6	
506 Jakomäki	5 689	452	613	3 678	946	100	7,9	10,8	64,7	16,6	
414 Jakomäki	5 689	452	613	3 678	946	100	7,9	10,8	64,7	16,6	
6 Kaakkoinen suurpiiri	46 108	3 453	4 509	31 149	6 997	100	7,5	9,8	67,6	15,2	
601 Kulosaari	3 771	257	363	2 373	778	100	6,8	9,6	62,9	20,6	
420 Kulosaari	3 748	256	360	2 355	777	100	6,8	9,6	62,8	20,7	
602 Herttoniemi	26 042	1 949	2 345	18 028	3 720	100	7,5	9,0	69,2	14,3	
431 Länsi-Herttoniemi	8 076	432	535	5 592	1 517	100	5,3	6,6	69,2	18,8	
432 Roihuvuori	7 418	492	614	5 106	1 206	100	6,6	8,3	68,8	16,3	
434 Herttoniemenranta	8 287	828	933	5 978	548	100	10,0	11,3	72,1	6,6	
440 Tammisalo	2 231	196	263	1 325	447	100	8,8	11,8	59,4	20,0	
603 Laajasalo	16 295	1 247	1 801	10 748	2 499	100	7,7	11,1	66,0	15,3	
491 Yliskylä	10 738	698	1 018	6 910	2 112	100	6,5	9,5	64,4	19,7	
492 Jollas	3 000	280	461	2 063	196	100	9,3	15,4	68,8	6,5	
494 Tahvonlahti	352	39	47	225	41	100	11,1	13,4	63,9	11,6	
495 Hevossalmi	1 738	178	222	1 196	142	100	10,2	12,8	68,8	8,2	
510 Santahamina	409	48	52	308	1	100	11,7	12,7	75,3	0,2	
7 Itäinen suurpiiri	101 648	8 030	10 676	67 590	15 352	100	7,9	10,5	66,5	15,1	
701 Vartiokylä	21 063	1 467	2 064	14 030	3 502	100	7,0	9,8	66,6	16,6	
451 Vartiokylä	5 937	420	720	4 034	763	100	7,1	12,1	67,9	12,9	
452 Puotila	4 835	325	368	3 157	985	100	6,7	7,6	65,3	20,4	
453 Puotinkylä	3 661	160	289	2 325	887	100	4,4	7,9	63,5	24,2	
455 Marjanieniemi	1 970	149	268	1 220	333	100	7,6	13,6	61,9	16,9	
457 Itäkeskus	4 643	413	418	3 278	534	100	8,9	9,0	70,6	11,5	
702 Myllypuro	9 181	636	939	5 717	1 889	100	6,9	10,2	62,3	20,6	
454 Myllypuro	9 181	636	939	5 717	1 889	100	6,9	10,2	62,3	20,6	
703 Mellunkylä	36 394	2 730	3 805	24 253	5 606	100	7,5	10,5	66,6	15,4	
471 Kontula	13 276	884	1 248	8 158	2 986	100	6,7	9,4	61,4	22,5	
472 Vesala	7 258	602	858	5 101	697	100	8,3	11,8	70,3	9,6	
473 Mellunmäki	8 046	430	706	5 507	1 403	100	5,3	8,8	68,4	17,4	
474 Kivikko	5 085	625	703	3 541	216	100	12,3	13,8	69,6	4,2	
475 Kurkimäki	2 729	189	290	1 946	304	100	6,9	10,6	71,3	11,1	
704 Vuosaari	35 010	3 197	3 868	23 590	4 355	100	9,1	11,0	67,4	12,4	
541 Keski-Vuosaari	13 415	1 018	1 364	8 621	2 412	100	7,6	10,2	64,3	18,0	
544 Meri-Rastila	5 102	536	612	3 675	279	100	10,5	12,0	72,0	5,5	
545 Kallahti	6 942	791	938	4 650	563	100	11,4	13,5	67,0	8,1	
546 Aurinkolahti	5 288	477	332	3 870	609	100	9,0	6,3	73,2	11,5	
547 Rastila	4 250	375	622	2 763	490	100	8,8	14,6	65,0	11,5	
Muut	17 366	754	1 341	12 806	2 465	100	4,3	7,7	73,7	14,2	
Kantakaupunki	168 340	7 785	8 229	129 485	22 841	100	4,6	4,9	76,9	13,6	
Esikaupungit	382 825	28 383	37 284	261 783	55 375	100	7,4	9,7	68,4	14,5	

Taulu 1 Väestö iän mukaan piireittäin ja osa-alueittain vuodenvaihteessa 2007/08 sekä muutos vuonna 2007
Befolkning efter ålder, distrikt och delområden vid årsskiftet 2007/08 samt årlig förändring år 2007

Suurpiiri Peruspiiri Osa-alue	Muutos vuonna 2007									
	Yht.	%	Ikä, vuotta 0-6	%	7-15	%	16-64	%	65+	%
341 Länsi-Pakila	-66	-1	-22	-4,4	-7	-0,9	-49	-1,2	12	1,0
351 Paloheinä	16	0	21	4	-43	-4,6	24	0,6	14	2,7
352 Torpparinmäki	-37	-1	-7	-3	-18	-4,2	-13	-0,7	1	0,6
404 Oulunkylä	1	0	33	3,6	-37	-2,8	34	0,4	-29	-1,4
284 Patola	10	0	12	2,3	-43	-5,4	74	1,2	-33	-1,9
285 Veräjämäki	-5	0	20	10,4	10	3,4	-30	-1,5	-5	-1,3
287 Veräjälakso	-4	0	1	0,5	-4	-1,9	-10	-1,0	9	21,4
405 Itä-Pakila	55	2	-8	-2,8	22	4,7	16	0,7	25	4,7
342 Itä-Pakila	50	2	-7	-2,6	19	4,3	14	0,7	24	4,5
353 Tuomarinkartano	5	3	-1	-8,3	3	8,6	2	1,5	1	20,0
5 Koillinen suurpiiri	1 026	1	3	0	-287	-2,9	1 109	1,8	201	1,9
501 Latokartano	929	5	109	6,4	45	3	728	5,8	47	2,0
361 Viiknranta	154	29	13	40,6	-2	-5,4	130	31,0	13	25,5
362 Latokartano	755	14	115	13,5	78	12,1	524	14,0	38	22,5
363 Viikin tiedepuisto	3	0	-9	-24,3	-2	-6,3	10	1,5	4	133,3
364 Viikinmäki	-21	-2	-19	-11,2	9	9,3	-17	-1,7	6	8,3
383 Pihlajamäki	91	1	21	4,5	-26	-5	117	2,4	-21	-1,5
386 Pihlajisto	-53	-2	-12	-7,5	-12	-6,4	-36	-2,0	7	1,2
502 Pukimäki	1	0	-3	-0,6	-69	-10,1	71	1,2	2	0,2
370 Pukimäki	1	0	-3	-0,6	-69	-10,1	71	1,2	2	0,2
503 Malmi	65	0	-145	-6,3	-127	-3,9	266	1,4	71	2,3
381 Ylä-Malmi	-37	-1	-40	-7,5	-34	-5,3	45	0,9	-8	-0,9
382 Ala-Malmi	-5	0	-46	-12,1	-6	-1,1	42	1,2	5	0,9
385 Malmin lentokenttä	-55	-2	-32	-10	-19	-5,2	-18	-1,1	14	10,0
391 Tapaninvainio	5	0	-7	-1,1	-60	-5,8	52	1,0	20	1,9
392 Tapanila	157	3	-20	-4,3	-8	-1,2	145	3,7	40	9,8
504 Suutarila	-73	-1	-28	-2,9	-54	-3,7	-22	-0,3	31	2,5
401 Siltämäki	-71	-1	-16	-3,2	-29	-4,2	-58	-1,3	32	3,6
403 Töyrynummi	-2	0	-12	-2,6	-25	-3,3	36	1,1	-1	-0,3
505 Puistola	4	0	52	3,5	-90	-3,7	-5	0,0	47	2,8
402 Tapulikaupunki	11	0	50	7,5	-39	-4,2	-20	-0,3	20	2,5
411 Puistola	9	0	8	1,4	-50	-5	26	0,6	25	3,9
412 Heikinlaakso	-12	0	-6	-2,3	-2	-0,4	-6	-0,3	2	0,8
413 Tattarisuo	-4	-6	-	-	1	16,7	-5	-11,6	-	-
506 Jakomäki	100	2	18	4,1	8	1,3	71	2,0	3	0,3
414 Jakomäki	100	2	18	4,1	8	1,3	71	2,0	3	0,3
6 Kaakkoinen suurpiiri	-1	0	-38	-1,1	-138	-3	140	0,5	35	0,5
601 Kulosaari	-5	0	3	1,2	-15	-4	1	0,0	6	0,8
420 Kulosaari	-5	0	3	1,2	-15	-4	2	0,1	5	0,6
602 Herttoniemi	-27	0	-57	-2,8	-34	-1,4	65	0,4	-1	0,0
431 Länsi-Herttoniemi	-63	-1	-10	-2,3	-45	-7,8	4	0,1	-12	-0,8
432 Roihuvuori	-81	-1	13	2,7	-33	-5,1	-17	-0,3	-44	-3,5
434 Herttoniemenranta	111	1	-68	-7,6	30	3,3	92	1,6	57	11,6
440 Tammissalo	15	1	7	3,7	14	5,6	-5	-0,4	-1	-0,2
603 Laajasalo	31	0	16	1,3	-89	-4,7	74	0,7	30	1,2
491 Yliskylä	-12	0	-4	-0,6	-16	-1,5	-16	-0,2	24	1,1
492 Jollas	64	2	16	6,1	-32	-6,5	76	3,8	4	2,1
494 Tahvonlahti	-2	-1	1	2,6	-6	-11,3	3	1,4	-	-
495 Hevossalmi	-20	-1	2	1,1	-32	-12,6	8	0,7	2	1,4
510 Santahamina	5	1	-2	-4	-1	-1,9	8	2,7	-	-
7 Itäinen suurpiiri	1 059	1	-160	-2	-44	-0,4	1 074	1,6	189	1,2
701 Vartiokylä	-202	-1	-18	-1,2	-33	-1,6	-75	-0,5	-76	-2,1
451 Vartioharju	-41	-1	2	0,5	-20	-2,7	-41	-1,0	18	2,4
452 Puotila	-4	0	5	1,6	8	2,2	-3	-0,1	-14	-1,4
453 Puotinharju	-61	-2	-7	-4,2	-15	-4,9	-22	-0,9	-17	-1,9
455 Marjaniemi	-7	0	-13	-8	-12	-4,3	14	1,2	4	1,2
456 Roihupellon teoll.al	-8	-32	-2	-100	1	-	-7	-30,4	-	-
457 Itäkeskus	-81	-2	-3	-0,7	5	1,2	-16	-0,5	-67	-11,1
702 Myllypuro	206	2	-6	-0,9	40	4,4	174	3,1	-2	-0,1
454 Myllypuro	206	2	-6	-0,9	40	4,4	174	3,1	-2	-0,1
703 Mellunkylä	33	0	-151	-5,2	-77	-2	202	0,8	59	1,1
471 Kontula	47	0	1	0,1	-14	-1,1	82	1,0	-22	-0,7
472 Vesala	-64	-1	-17	-2,7	-83	-8,8	20	0,4	16	2,3
473 Mellunmäki	89	1	-29	-6,3	-30	-4,1	104	1,9	44	3,2
474 Kivikko	4	0	-74	-10,6	43	6,5	13	0,4	22	11,3
475 Kurkimäki	-43	-2	-32	-14,5	7	2,5	-17	-0,9	-1	-0,3
704 Vuosaari	1 022	3	15	0,5	26	0,7	773	3,4	208	5,0
541 Keski-Vuosaari	249	2	-19	-1,8	43	3,3	186	2,2	39	1,6
544 Meri-Rastila	-23	0	-22	-3,9	-35	-5,4	13	0,4	21	8,1
545 Kallahti	-183	-3	-54	-6,4	-64	-6,4	-93	-2,0	28	5,2
546 Aurinkolahti	1 020	24	124	35,1	109	48,9	695	21,9	92	17,8
547 Rastila	-19	0	-10	-2,6	-24	-3,7	-14	-0,5	29	6,3
Muut	183	1	-8	-1	-23	-1,7	276	2,2	-62	-2,5
Kantakaupunki	1 410	1	127	1,7	-274	-3,2	1 297	1,0	260	1,2
Esikaupungit	2 417	1	-51	-0,2	-688	-1,8	2 651	1,0	505	0,9

Taulu 2 Ulkomaalaistaustainen väestö sukupuolen ja kansalaisuuden/syntymämaan mukaan vuodenvaihteessa 2007/08
Befolkning med utländsk bakgrund efter kön och medborgarskap/födelseland vid årsskiftet 2007/08

Maanos Maa	Ulkomaalaistaustaiset			Ulkomaan kansalaiset			Ulkomailla syntyneet Suomen kansalaiset		
	Yht.	Miehet	Naiset	Yht.	Miehet	Naiset	Yht.	Miehet	Naiset
Ulkomaat yhteensä	54651	28245	26406	36283	19434	16849	18368	8811	9557
Eurooppa	31427	15080	16347	20406	10521	9885	11021	4559	6462
<i>EU-maat</i>	<i>18786</i>	<i>9898</i>	<i>8888</i>	<i>12943</i>	<i>7089</i>	<i>5854</i>	<i>5843</i>	<i>2809</i>	<i>3034</i>
Viro	6960	3050	3910	5962	2645	3317	998	405	593
Ruotsi	3907	2032	1875	1219	739	480	2688	1293	1395
Saksa	1440	781	659	915	511	404	525	270	255
Britannia	1295	942	353	960	768	192	335	174	161
Ranska	785	467	318	598	380	218	187	87	100
Italia	690	488	202	565	416	149	125	72	53
Espanja	584	370	214	464	297	167	120	73	47
Puola	446	197	249	299	137	162	147	60	87
Alankomaat	310	232	78	245	192	53	65	40	25
Romania	262	142	120	192	108	84	70	34	36
Unkari	258	137	121	179	89	90	79	48	31
Bulgaria	254	135	119	146	88	58	108	47	61
Tanska	254	155	99	168	111	57	86	44	42
Latvia	225	88	137	159	63	96	66	25	41
Kreikka	203	161	42	143	115	28	60	46	14
Liettua	156	59	97	133	49	84	23	10	13
Itävalta	152	83	69	115	67	48	37	16	21
Irlanti	133	102	31	124	98	26	9	4	5
Belgia	129	75	54	84	55	29	45	20	25
Portugali	113	71	42	100	64	36	13	7	6
Tsekki	109	56	53	106	56	50	3	-	3
Ent, Tsekkoslovakia	32	19	13	4	3	1	28	16	12
Slovakia	32	19	13	32	19	13	-	-	-
Luxemburg	17	8	9	4	1	3	13	7	6
Slovenia	17	10	7	17	10	7	-	-	-
Kypros	16	14	2	7	6	1	9	8	1
Malta	7	5	2	3	2	1	4	3	1
<i>Muu Pohjois- ja Länsi-Eurooppa</i>	<i>538</i>	<i>318</i>	<i>220</i>	<i>325</i>	<i>211</i>	<i>114</i>	<i>213</i>	<i>107</i>	<i>106</i>
Sveitsi	245	143	102	130	86	44	115	57	58
Norja	239	146	93	150	100	50	89	46	43
Islanti	51	26	25	45	25	20	6	1	5
Andorra	1	1	-	-	-	-	1	1	-
Vatikaani	1	1	-	-	-	-	1	1	-
Monaco	1	1	-	-	-	-	1	1	-
<i>Muu Eurooppa</i>	<i>12103</i>	<i>4864</i>	<i>7239</i>	<i>7138</i>	<i>3221</i>	<i>3917</i>	<i>4965</i>	<i>1643</i>	<i>3322</i>
Venäjä	5819	2496	3323	5633	2415	3218	186	81	105
Ent, Neuvostoliitto	4447	1392	3055	36	17	19	4411	1375	3036
Ukraina	485	237	248	460	231	229	25	6	19
Serbia ja Montenegro	421	248	173	398	239	159	23	9	14
Ent, Jugoslavia	337	183	154	41	23	18	296	160	136
Bosnia-Herts	293	140	153	283	137	146	10	3	7
Kroatia	96	48	48	94	48	46	2	-	2
Valko-Venäjä	78	31	47	76	30	46	2	1	1
Serbia	60	44	16	60	44	16	-	-	-
Albania	33	27	6	27	22	5	6	5	1
Makedonia	21	14	7	19	12	7	2	2	-
Moldova	13	4	9	11	3	8	2	1	1
Afrikka	7647	4640	3007	5174	3009	2165	2473	1631	842
<i>Pohjois-Afrikka</i>	<i>1335</i>	<i>1016</i>	<i>319</i>	<i>699</i>	<i>462</i>	<i>237</i>	<i>636</i>	<i>554</i>	<i>82</i>
Marokko	521	391	130	254	157	97	267	234	33
Egypti	252	209	43	129	96	33	123	113	10
Algeria	251	197	54	125	88	37	126	109	17
Tunisia	190	145	45	103	69	34	87	76	11
Sudan	87	50	37	75	42	33	12	8	4
Libya	34	24	10	13	10	3	21	14	7
<i>Länsi-Afrikka</i>	<i>981</i>	<i>752</i>	<i>229</i>	<i>755</i>	<i>569</i>	<i>186</i>	<i>226</i>	<i>183</i>	<i>43</i>
Nigeria	384	310	74	327	259	68	57	51	6
Ghana	270	186	84	209	141	68	61	45	16
Gambia	132	110	22	88	70	18	44	40	4
Norsunluur,	39	28	11	16	12	4	23	16	7
Sierra Leone	38	30	8	30	23	7	8	7	1
Senegal	36	25	11	24	17	7	12	8	4
Liberia	30	21	9	25	17	8	5	4	1
Guinea	17	16	1	12	11	1	5	5	-
Togo	14	10	4	10	6	4	4	4	-
Niger	7	4	3	5	4	1	2	-	2
Kap Verde	4	2	2	1	1	-	3	1	2
Mauritania	3	3	-	3	3	-	-	-	-
Burkina Faso	3	3	-	3	3	-	-	-	-
Mali	2	2	-	1	1	-	1	1	-
Benin	1	1	-	-	-	-	1	1	-
Guinea-Bissau	1	1	-	1	1	-	-	-	-

Taulu 2 Ulkomaalaistaustainen väestö sukupuolen ja kansalaisuuden/syntymämaan mukaan vuodenvaihteessa 2007/08
Befolkning med utländsk bakgrund efter kön och medborgarskap/födelseland vid årsskiftet 2007/08

Maanosa Maa	Ulkomaalaistaustaiset			Ulkomaan kansalaiset			Ulkomailla syntyneet Suomen kansalaiset		
	Yht.	Miehet	Naiset	Yht.	Miehet	Naiset	Yht.	Miehet	Naiset
<i>Keski-Afrikka</i>	795	473	322	705	415	290	90	58	32
Kongo dem tv	468	259	209	398	214	184	70	45	25
Kamerun	148	102	46	146	100	46	2	2	-
Angola	143	88	55	132	81	51	11	7	4
Kongo	31	22	9	26	19	7	5	3	2
Päivt Guinea	3	-	3	2	-	2	1	-	1
Tsad	2	2	-	1	1	-	1	1	-
<i>Itä-Afrikka</i>	4405	2325	2080	2969	1537	1432	1436	788	648
Somalia	3571	1868	1703	2421	1242	1179	1150	626	524
Etiopia	396	217	179	193	94	99	203	123	80
Kenia	171	85	86	152	79	73	19	6	13
Tansania	115	79	36	83	62	21	32	17	15
Sambia	33	16	17	25	14	11	8	2	6
Uganda	27	14	13	19	8	11	8	6	2
Eritrea	24	9	15	20	5	15	4	4	-
Ruanda	19	12	7	16	10	6	3	2	1
Zimbabwe	15	10	5	12	10	2	3	-	3
Mosambik	14	7	7	12	7	5	2	-	2
Burundi	9	5	4	8	4	4	1	1	-
Djibouti	4	-	4	4	-	4	-	-	-
Mauritius	4	2	2	1	1	-	3	1	2
Madagaskar	1	-	1	1	-	1	-	-	-
Malawi	1	1	-	1	1	-	-	-	-
Seychellit	1	-	1	1	-	1	-	-	-
<i>Etelä-Afrikka</i>	131	74	57	46	26	20	85	48	37
Etelä-Afrikka	113	67	46	38	23	15	75	44	31
Namibia	12	5	7	7	3	4	5	2	3
Swazimaa	5	2	3	-	-	-	5	2	3
Botswana	1	-	1	1	-	1	-	-	-
Pohjois-Amerikka	1596	932	664	1088	694	394	508	238	270
Yhdysvallat USA	1245	736	509	883	563	320	362	173	189
Kanada	351	196	155	205	131	74	146	65	81
Latinalainen Amerikka ja Karibia	1244	703	541	793	457	336	451	246	205
<i>Keski-Amerikka ja Karibia</i>	423	271	152	292	187	105	131	84	47
Kuuba	140	97	43	93	62	31	47	35	12
Meksiko	135	84	51	100	65	35	35	19	16
Dominik tv	32	16	16	24	13	11	8	3	5
Costa Rica	19	12	7	13	10	3	6	2	4
Jamaika	19	15	4	14	12	2	5	3	2
Nicaragua	18	11	7	13	6	7	5	5	-
Guatemala	17	11	6	6	2	4	11	9	2
Honduras	9	3	6	6	3	3	3	-	3
Panama	9	6	3	5	2	3	4	4	-
Trinidad & Tobago	9	5	4	7	4	3	2	1	1
El Salvador	6	4	2	4	3	1	2	1	1
Barbados	3	2	1	1	1	-	2	1	1
Haiti	2	2	-	1	1	-	1	1	-
Belize	1	-	1	1	-	1	-	-	-
Dominica	1	1	-	1	1	-	-	-	-
Saint Kitts & Nevis	1	1	-	1	1	-	-	-	-
Saint Lucia	1	-	1	1	-	1	-	-	-
Saint Vincent & Grenad,	1	1	-	1	1	-	-	-	-
<i>Etelä-Amerikka</i>	821	432	389	501	270	231	320	162	158
Brasilia	231	107	124	185	90	95	46	17	29
Kolumbia	176	94	82	56	30	26	120	64	56
Peru	140	73	67	93	52	41	47	21	26
Chile	101	55	46	62	34	28	39	21	18
Argentiina	78	51	27	45	30	15	33	21	12
Ecuador	30	18	12	25	14	11	5	4	1
Bolivia	26	14	12	17	10	7	9	4	5
Venezuela	22	10	12	14	7	7	8	3	5
Uruguay	13	8	5	3	2	1	10	6	4
Guyana	2	1	1	1	1	-	1	-	1
Paraguay	2	1	1	-	-	-	2	1	1
Aasia	11474	6162	5312	8141	4303	3838	3333	1859	1474
<i>Länsi-Aasia</i>	3786	2426	1360	2354	1468	886	1432	958	474
Turkki	1201	846	355	825	549	276	376	297	79
Irak	1107	655	452	702	422	280	405	233	172
Iran	728	442	286	440	260	180	288	182	106
Israel	235	165	70	118	86	32	117	79	38
Libanon	158	106	52	56	38	18	102	68	34
Jordania	95	70	25	61	41	20	34	29	5
Syyria	87	54	33	30	17	13	57	37	20

Taulu 2 Ulkomaalaistaustainen väestö sukupuolen ja kansalaisuuden/syntymämaan mukaan vuodenvaihteessa 2007/08
Befolkning med utländsk bakgrund efter kön och medborgarskap/födelseland vid årsskiftet 2007/08

Maanos Maa	Ulkomaalaistaustaiset			Ulkomaan kansalaiset			Ulkomailla syntyneet Suomen kansalaiset		
	Yht.	Miehet	Naiset	Yht.	Miehet	Naiset	Yht.	Miehet	Naiset
Azerbaidzhan	63	26	37	62	26	36	1	-	1
Armenia	27	12	15	27	12	15	-	-	-
Saudi-Arabia	25	15	10	2	1	1	23	14	9
Georgia	21	12	9	20	11	9	1	1	-
Jemen	12	2	10	6	1	5	6	1	5
Arabiemiirik, Kuwait	11 9	8 7	3 2	- 1	- -	- 1	11 8	8 7	3 1
Bahrain	5	5	-	4	4	-	1	1	-
Qatar	2	1	1	-	-	-	2	1	1
<i>Keski-Aasia</i>	3077	1929	1148	2470	1535	935	607	394	213
Intia	1150	743	407	967	631	336	183	112	71
Bangladesh	466	313	153	361	227	134	105	86	19
Afganistan	412	213	199	336	178	158	76	35	41
Pakistan	349	237	112	211	143	68	138	94	44
Nepal	275	197	78	258	186	72	17	11	6
Sri Lanka	245	133	112	171	86	85	74	47	27
Kazakstan	93	43	50	87	39	48	6	4	2
Uzbekistan	62	38	24	54	33	21	8	5	3
Turkmenistan	10	4	6	10	4	6	-	-	-
Kirgisia	9	5	4	9	5	4	-	-	-
Tadzikistan	5	3	2	5	3	2	-	-	-
Bhutan	1	-	1	1	-	1	-	-	-
<i>Itä-Aasia</i>	2267	985	1282	1763	797	966	504	188	316
Kiina	1569	689	880	1142	538	604	427	151	276
Japani	545	228	317	480	194	286	65	34	31
Korean tv	150	66	84	139	64	75	11	2	9
Mongolia	3	2	1	2	1	1	1	1	-
<i>Kaakkois-Aasia</i>	2335	814	1521	1545	495	1050	790	319	471
Thaimaa	851	188	663	680	125	555	171	63	108
Vietnam	801	372	429	389	191	198	412	181	231
Filippiinit	410	116	294	293	90	203	117	26	91
Malesia	101	55	46	73	36	37	28	19	9
Indonesia	75	39	36	66	35	31	9	4	5
Kambodzha	42	15	27	10	3	7	32	12	20
Myanmar	31	21	10	18	12	6	13	9	4
Singapore	23	7	16	15	2	13	8	5	3
Brunei	1	1	-	1	1	-	-	-	-
<i>Erittemätön Aasia</i>	9	8	1	9	8	1	-	-	-
Yhteensä	9	8	1	9	8	1	-	-	-
Australia ja Oseania	347	225	122	232	165	67	115	60	55
<i>Australia</i>	343	224	119	232	165	67	111	59	52
Australia	308	194	114	199	137	62	109	57	52
Uusi-Seelanti	35	30	5	33	28	5	2	2	-
<i>Tyyneenmeren alue</i>	4	1	3	-	-	-	4	1	3
Fidzi	2	-	2	-	-	-	2	-	2
Papua-U-Guinea	1	-	1	-	-	-	1	-	1
Tonga	1	1	-	-	-	-	1	1	-
Valtioton ja tuntematon	916	503	413	449	285	164	467	218	249
Tuntematon	658	323	335	191	105	86	467	218	249
Ilman kansalaisuutta	234	163	71	234	163	71	-	-	-
Ei vielä selvitetty	24	17	7	24	17	7	-	-	-

Taulu 13A Väestö äidinkielen ja iän mukaan vuodenvaihteessa 2007/08

Befolkning enligt modersmål och ålder vid årskiftet 2007/08

Äidinkieli	Ikä, vuotta							
	Yht.	0-6	7-15	16-18	19-24	25-44	45-64	65+
Koko väestö	568 531	36 922	46 854	17 551	51 574	183 606	151 343	80 681
Suomi	482 988	30 059	38 898	14 895	42 878	151 823	133 328	71 107
Ruotsi	34 505	2 414	2 866	964	3 208	8 777	8 434	7 842
Venäjä	11 810	821	1 008	453	1 422	4 375	3 043	688
Viro	5 606	312	463	196	625	2 290	1 481	239
Somali	5 394	1 054	1 447	268	585	1 590	388	62
Englanti	3 608	139	186	62	349	1 973	767	132
Arabia	2 371	363	200	51	133	1 154	427	43
Kiina	1 810	96	152	54	252	893	341	22
Kurdi	1 422	205	192	88	186	591	146	14
Espanja	1 413	46	61	30	162	840	242	32
Saksa	1 300	63	27	17	163	689	229	112
Ranska	1 149	99	94	15	135	614	169	23
Turkki	1 107	90	64	23	70	617	181	62
Vietnam	962	90	115	42	161	387	141	26
Persia, Farsi	823	61	101	57	120	331	131	22
Thai	774	31	66	33	72	470	100	-
Albania	739	109	129	31	100	293	70	7
Bengali	615	99	57	11	30	367	48	-
Italia	559	27	23	12	43	328	93	33
Japani	503	28	28	8	34	282	117	6
Puola	454	16	22	10	41	208	138	19
Portugali	413	17	29	12	44	269	40	-
Hindi	372	25	17	-	13	261	50	-
Urdu	352	47	40	12	16	192	42	-
Tagalog	315	12	16	15	27	161	76	8
Lingala	311	56	68	20	50	98	19	-
Bosnia	305	37	48	11	32	108	57	12
Unkari	304	28	12	7	23	163	56	15
Tamili	292	53	19	6	28	142	37	7
Nepali	283	30	32	10	55	145	10	-
Hollanti	274	11	6	-	15	185	48	7
Amhara	271	30	25	6	25	155	29	-
Romania	244	12	9	7	23	148	39	6
Serbokroatia	243	11	25	18	25	86	67	11
Bulgaria	238	-	12	-	28	102	80	6
Ukraina	233	8	22	7	37	108	39	12
Pandzabi	192	22	13	-	18	98	30	8
Kreikka	190	-	-	-	8	98	69	6
Telugu	179	21	-	-	6	151	-	-
Suahili	170	14	10	-	21	106	15	-
Korea	148	13	11	-	11	87	22	-
Igbo	136	-	8	-	11	98	12	-
Tsekki	129	-	-	-	17	75	24	-
Norja	126	-	-	-	11	77	23	-
Liettua	125	9	-	-	17	75	16	-
Heprea	124	-	9	-	6	63	40	-
Tanska	108	-	-	-	9	56	25	11
Latvia, Lätti	102	6	6	-	14	55	11	6
Muu	2 360	140	143	20	132	1 279	284	18
Tuntematon	33	-	-	-	-	19	-	-

Huom. - = Tapauksia on vähemmän kuin 5

Taulu 4 Asuntokunnat henkilöluvun mukaan piireittäin vuodenvaihteessa 2007/08
Bostadshushåll efter personantal och distrikt vid årsskiftet 2007/08

Suurpiiri Peruspiiri Osa-alue	Asunto- väestö yht.	Asunto- kuntia yht.	Henkilöluvu							Keski- koko
			1	2	3	4	5	6	7+	
Koko Helsinki	547 080	296 010	147 364	89 410	29 641	20 519	6 500	1 623	953	1,85
1 Eteläinen suurpiiri	96 637	56 942	31 051	17 473	4 619	2 694	840	166	99	1,7
101 Vironniemi	11 506	6 351	3 072	2 153	590	383	116	24	13	1,81
102 Ullanlinna	22 251	13 362	7 578	3 927	1 006	581	210	39	21	1,67
103 Kampinmalmi	29 003	16 917	9 039	5 325	1 407	806	246	57	37	1,71
104 Taka-Töölö	14 261	9 077	5 409	2 687	590	283	86	15	7	1,57
105 Lauttasaari	19 616	11 235	5 953	3 381	1 026	641	182	31	21	1,75
2 Läntinen suurpiiri	98 746	54 848	28 527	15 933	5 381	3 530	1 072	261	144	1,8
201 Reijola	15 202	8 923	5 062	2 442	752	465	138	34	30	1,7
202 Munkkiniemi	16 895	9 455	5 007	2 713	846	612	220	44	13	1,79
203 Haaga	25 249	15 559	9 360	4 044	1 206	690	192	39	28	1,62
204 Pitäjänmäki	15 087	7 940	3 740	2 459	912	576	174	51	28	1,9
205 Kaarela	26 313	12 971	5 358	4 275	1 665	1 187	348	93	45	2,03
3 Keskinen suurpiiri	73 889	48 141	30 375	12 828	2 907	1 435	383	119	94	1,53
301 Kallio	24 715	17 564	11 988	4 479	745	266	62	12	12	1,41
302 Alppiharju	11 444	8 750	6 542	1 855	253	79	14	3	4	1,31
303 Vallila	10 550	7 074	4 585	1 850	403	172	40	16	8	1,49
304 Pasila	8 135	4 486	2 178	1 530	449	212	63	28	26	1,81
305 Vanhakaupunki	19 045	10 267	5 082	3 114	1 057	706	204	60	44	1,85
4 Pohjoinen suurpiiri	40 495	18 898	7 168	6 225	2 429	2 146	707	151	72	2,14
401 Maunula	8 433	4 850	2 655	1 365	433	291	73	21	12	1,74
402 Länsi-Pakila	6 490	2 616	610	990	410	416	153	25	12	2,48
403 Tuomarinkylä	8 520	3 091	470	1 124	572	640	222	41	22	2,76
404 Oulunkylä	13 555	6 992	3 154	2 246	793	561	175	43	20	1,94
405 Itä-Pakila	3 497	1 349	279	500	221	238	84	21	6	2,59
5 Koillinen suurpiiri	90 146	42 754	16 864	13 680	5 823	4 439	1 401	335	212	2,11
501 Latokartano	18 932	9 793	4 461	3 086	1 176	741	226	69	34	1,93
502 Pukinmäki	8 316	4 501	2 123	1 441	546	312	60	10	9	1,85
503 Malmi	27 803	13 122	5 262	4 074	1 733	1 431	436	103	83	2,12
504 Suutarila	11 051	4 711	1 350	1 663	788	631	218	42	19	2,35
505 Puistola	18 355	7 732	2 311	2 546	1 264	1 100	390	79	42	2,37
506 Jakomäki	5 689	2 895	1 357	870	316	224	71	32	25	1,97
6 Kaakkoinen suurpiiri	45 776	23 720	11 053	7 265	2 576	2 024	585	149	68	1,93
601 Kulosaari	3 740	1 909	902	565	189	161	63	22	7	1,96
602 Herttoniemi	25 798	14 148	7 198	4 204	1 379	989	272	62	44	1,82
431 Länsi-Herttoniemi	7 884	4 771	2 776	1 311	381	217	61	17	8	1,65
432 Roihuvuori	7 417	4 309	2 405	1 160	410	246	70	10	8	1,72
603 Laajasalo	16 238	7 663	2 953	2 496	1 008	874	250	65	17	2,12
7 Itäinen suurpiiri	101 391	50 707	22 326	16 006	5 906	4 251	1 512	442	264	2
701 Vartiokylä	21 020	10 629	4 752	3 368	1 183	880	320	78	48	1,98
702 Myllypuro	9 072	4 605	2 131	1 438	462	366	122	46	40	1,97
703 Mellunkylä	36 344	18 225	8 026	5 744	2 156	1 516	549	146	88	1,99
704 Vuosaari	34 955	17 248	7 417	5 456	2 105	1 489	521	172	88	2,03
Kantakaupunki	166 135	102 781	60 538	29 365	7 254	3 955	1 179	288	202	1,62
Esikaupungit	380 945	193 229	86 826	60 045	22 387	16 564	5 321	1 335	751	1,97

Taulu 5 Väestönmuutokset piireittäin ja osa-alueittain 2007
Befolkningsförändringar enligt distrikt och delområden 2007

Suurpiiri Peruspiiri Osa-alue	Väkiluvun muutos yht.	Synty- neet	Kuol- leet	Synt, enemm.	Muuttaneet yht. tulo	Muuttaneet yht. lähtö	netto	Hgin rajan yli tulo	Hgin rajan yli lähtö	netto	Hgin sisällä tulo	Hgin sisällä lähtö	netto
Koko Helsinki	4010	6079	4899	1180	118779	116003	2776	35830	33054	2776	82949	82949	0
1 Eteläinen suurpiiri	407	1111	663	448	22993	22932	61	7973	6675	1298	15020	16257	-1237
101 Vironniemi	78	142	74	68	2507	2488	19	795	686	109	1712	1802	-90
010 Kruununhaka	-42	84	48	36	1514	1584	-70	490	432	58	1024	1152	-128
020 Kluuvi	13	3	2	1	113	100	13	41	24	17	72	76	-4
080 Katajanokka	107	55	24	31	880	804	76	264	230	34	616	574	42
102 Ullanlinna	-64	248	123	125	5610	5669	-59	1908	1587	321	3702	4082	-380
030 Kaartinkaupunki	24	11	4	7	242	221	21	93	64	29	149	157	-8
050 Punavuori	-83	77	41	36	2231	2240	-9	785	590	195	1446	1650	-204
060 Eira	-44	11	8	3	191	236	-45	73	51	22	118	185	-67
070 Ullanlinna	34	128	55	73	2438	2464	-26	803	730	73	1635	1734	-99
090 Kaivopuisto	-1	6	5	1	72	74	-2	20	18	2	52	56	-4
204 Munkkisaari	12	9	5	4	286	275	11	105	92	13	181	183	-2
520 Suomenlinna	-6	6	5	1	150	159	-9	29	42	-13	121	117	4
103 Kampinmalmi	351	288	206	82	7683	7469	214	2757	2081	676	4926	5388	-462
040 Kamppi	269	99	79	20	3275	3102	173	1219	926	293	2056	2176	-120
130 Etu-Töölö	202	136	104	32	3471	3281	190	1271	891	380	2200	2390	-190
201 Ruoholahti	-37	30	10	20	561	616	-55	160	154	6	401	462	-61
202 Lapinlahti	-31	-	-	-	1	32	-31	-	3	-3	1	29	-28
203 Jätkäsaari	-52	23	13	10	375	438	-63	107	107	0	268	331	-63
104 Taka-Töölö	-50	149	124	25	3473	3532	-59	1223	965	258	2250	2567	-317
140 Taka-Töölö	-50	149	124	25	3473	3532	-59	1223	965	258	2250	2567	-317
105 Lauttasaari	92	284	136	148	3720	3774	-54	1290	1356	-66	2430	2418	12
310 Lauttasaari	92	284	136	148	3720	3774	-54	1290	1356	-66	2430	2418	12
2 Läntinen suurpiiri	371	1053	798	255	20936	20725	211	7624	6962	662	13312	13763	-451
201 Reijola	52	154	109	45	3571	3557	14	1227	1030	197	2344	2527	-183
150 Meilahti	29	66	42	24	1639	1634	5	613	462	151	1026	1172	-146
160 Ruskeasu	28	72	52	20	1549	1536	13	464	450	14	1085	1086	-1
180 Laakso	-5	16	15	1	383	387	-4	150	118	32	233	269	-36
202 Munkkiniemi	-78	169	188	-19	3142	3195	-53	1152	1084	68	1990	2111	-121
301 Vanha Munkkiniemi	-102	86	107	-21	1449	1524	-75	504	459	45	945	1065	-120
302 Kuusisaari	26	6	4	2	85	61	24	37	31	6	48	30	18
303 Lehtisaari	-31	11	9	2	161	194	-33	69	85	-16	92	109	-17
304 Munkkivuori	42	46	47	-1	888	844	44	325	290	35	563	554	9
305 Niemenmäki	6	7	16	-9	292	277	15	135	109	26	157	168	-11
306 Talinranta	-19	13	5	8	267	295	-28	82	110	-28	185	185	0
203 Haaga	33	233	257	-24	5977	5882	95	2184	1842	342	3793	4040	-247
291 Etelä-Haaga	0	119	98	21	3095	3099	-4	1148	978	170	1947	2121	-174
292 Kivihaka	-9	9	7	2	162	173	-11	60	60	0	102	113	-11
293 Pohjois-Haaga	-2	70	105	-35	1793	1746	47	661	540	121	1132	1206	-74
294 Lassila	44	35	47	-12	927	864	63	315	264	51	612	600	12
204 Pitäjänmäki	264	218	91	127	3057	2912	145	1092	1202	-110	1965	1710	255
320 Konala	38	62	30	32	916	906	10	338	373	-35	578	533	45
461 Pajamäki	-7	20	18	2	321	325	-4	117	100	17	204	225	-21
462 Tali	8	19	5	14	196	205	-9	53	77	-24	143	128	15
463 Reimaria	150	70	25	45	1041	933	108	441	439	2	600	494	106
464 Marttila	-5	3	5	-2	28	31	-3	9	7	2	19	24	-5
465 Pitäjänmäen teoll.	80	44	8	36	555	512	43	134	206	-72	421	306	115
205 Kaarela	100	279	153	126	5189	5179	10	1969	1804	165	3220	3375	-155
331 Kannelmäki	140	120	94	26	2646	2514	132	962	801	161	1684	1713	-29
332 Maununneva	15	21	14	7	277	271	6	66	67	-1	211	204	7
333 Malminkartano	2	116	36	80	1943	2007	-64	818	778	40	1125	1229	-104
334 Hakuninmaa	,	22	9	13	312	372	-60	121	149	-28	191	223	-32
335 Kuninkaantammi	,	-	-	-	11	15	-4	2	9	-7	9	6	3
3 Keskinen suurpiiri	1043	687	654	33	20056	18948	1108	6595	4841	1754	13461	14107	-646
301 Kallio	218	172	198	-26	7506	7237	269	2602	1754	848	4904	5483	-579
100 Sörnäinen	21	41	45	-4	1932	1904	28	663	471	192	1269	1433	-164
111 Siltasaari	31	21	19	2	600	565	35	201	147	54	399	418	-19
112 Linjat	35	62	93	-31	2764	2691	73	944	660	284	1820	2031	-211
113 Torkkelinmäki	131	48	41	7	2210	2077	133	794	476	318	1416	1601	-185
302 Alppiharju	-25	77	112	-35	3393	3355	38	1262	943	319	2131	2412	-281
121 Harju	-38	42	66	-24	2211	2214	-3	825	589	236	1386	1625	-239
122 Alppila	13	35	46	-11	1182	1141	41	437	354	83	745	787	-42
303 Vallila	169	124	97	27	3052	2892	160	852	756	96	2200	2136	64
210 Hermannin	79	47	32	15	911	840	71	210	200	10	701	640	61
220 Vallila	90	77	65	12	2141	2052	89	642	556	86	1499	1496	3
304 Pasila	63	68	57	11	1798	1735	63	682	451	231	1116	1284	-168
171 Länsi-Pasila	0	31	19	12	844	853	-9	311	213	98	533	640	-107
173 Itä-Pasila	62	35	38	-3	924	851	73	365	234	131	559	617	-58
174 Keski-Pasila	1	2	-	2	30	31	-1	6	4	2	24	27	-3
305 Vanhakaupunki	618	246	190	56	4307	3729	578	1197	937	260	3110	2792	318
231 Toukola	,	15	14	1	266	264	2	65	74	-9	201	190	11
232 Arabianranta	,	52	4	48	940	668	272	254	193	61	686	475	211
240 Kumpula	60	42	18	24	1050	932	118	317	240	77	733	692	41
250 Käpylä	71	110	107	3	1254	1257	-3	314	280	34	940	977	-37
260 Koskela	189	25	47	-22	770	553	217	235	135	100	535	418	117
270 Vanhakaupunki	-25	2	-	2	27	55	-28	12	15	-3	15	40	-25
4 Pohjoinen suurpiiri	-78	414	307	107	5534	5707	-173	1294	1470	-176	4240	4237	3
401 Maunula	-49	81	118	-37	1246	1258	-12	329	294	35	917	964	-47
281 Pirkkola	-12	3	6	-3	48	60	-12	22	14	8	26	46	-20
282 Maunula	-56	69	106	-37	1031	1046	-15	264	250	14	767	796	-29
283 Metsälä	21	9	6	3	167	150	17	43	30	13	124	120	4

Taulu 5 Väestönmuutokset piireittäin ja osa-alueittain 2007
 Befolkningsförändringar enligt distrikt och delområden 2007

Suurpiiri Peruspiiri Osa-alue	Väkiluvun muutos yht.	Synty- neet	Kuol- leet	Synt, enemm.	Muuttaneet yht, tulo lähtö	netto	Hgin rajan yli tulo lähtö	netto	Hgin sisällä tulo lähtö	netto			
286 Maunulanpuisto	-2	-	-	-	2	-2	-	-	-	2	-2		
402 Länsi-Pakila	-66	50	37	13	579	658	-79	138	168	-30	441	490	-49
341 Länsi-Pakila	-66	50	37	13	579	658	-79	138	168	-30	441	490	-49
403 Tuomarinkylä	-19	94	27	67	872	957	-85	153	239	-86	719	718	1
351 Paloheinä	16	63	19	44	586	614	-28	104	147	-43	482	467	15
352 Torpparinmäki	-37	31	8	23	280	339	-59	47	91	-44	233	248	-15
404 Oulunkylä	1	156	113	43	2299	2331	-32	599	645	-46	1700	1686	14
284 Patola	10	93	85	8	1595	1584	11	418	431	-13	1177	1153	24
285 Veräjämäki	-5	32	25	7	507	517	-10	142	140	2	365	377	-12
287 Veräjälakso	-4	31	3	28	197	230	-33	39	74	-35	158	156	2
405 Itä-Pakila	55	33	12	21	538	503	35	75	124	-49	463	379	84
342 Itä-Pakila	50	33	11	22	516	487	29	72	122	-50	444	365	79
353 Tuomarinkartano	5	-	1	-1	22	16	6	3	2	1	19	14	5
5 Koillinen suurpiiri	1026	1116	586	530	15733	15160	573	4355	4570	-215	11378	10590	788
501 Latokartano	929	267	116	151	4300	3497	803	1231	1024	207	3069	2473	596
361 Viiknranta	154	6	1	5	247	98	149	47	22	25	200	76	124
362 Latokartano	755	136	16	120	1740	1099	641	359	331	28	1381	768	613
363 Viikin tiedepuisto	3	5	-	5	375	372	3	199	118	81	176	254	-78
364 Viikimäki	-21	20	4	16	186	221	-35	43	67	-24	143	154	-11
383 Pihlajamäki	91	78	66	12	1408	1320	88	477	393	84	931	927	4
386 Pihlajisto	-53	22	29	-7	344	387	-43	106	93	13	238	294	-56
502 Pukimäki	1	94	77	17	1457	1476	-19	461	452	9	996	1024	-28
370 Pukimäki	1	94	77	17	1457	1476	-19	461	452	9	996	1024	-28
503 Malmi	65	317	179	138	4260	4310	-50	1043	1243	-200	3217	3067	150
381 Ylä-Malmi	-37	78	52	26	1304	1358	-54	382	383	-1	922	975	-53
382 Ala-Malmi	-5	53	41	12	852	865	-13	211	260	-49	641	605	36
385 Malmin lentokenttä	-55	29	7	22	285	363	-78	56	94	-38	229	269	-40
391 Tapaninvainio	5	91	44	47	757	797	-40	161	216	-55	596	581	15
392 Tapanila	157	66	35	31	1059	924	135	233	289	-56	826	635	191
504 Suutarila	-73	133	52	81	1664	1796	-132	457	559	-102	1207	1237	-30
401 Siltamäki	-71	72	30	42	1089	1183	-94	363	390	-27	726	793	-67
403 Töyrynummi	-2	61	22	39	575	613	-38	94	169	-75	481	444	37
505 Puistola	4	242	103	139	2761	2899	-138	859	1047	-188	1902	1852	50
402 Tapulikaupunki	11	138	52	86	1713	1784	-71	603	667	-64	1110	1117	-7
411 Puistola	9	73	38	35	682	715	-33	154	241	-87	528	474	54
412 Heikinlaakso	-12	30	12	18	361	391	-30	100	134	-34	261	257	4
506 Jakomäki	100	63	59	4	1291	1182	109	304	245	59	987	937	50
414 Jakomäki	100	63	59	4	1291	1182	109	304	245	59	987	937	50
6 Kaakkoinen suurpiiri	-1	486	385	101	8405	8477	-72	2036	2156	-120	6369	6321	48
601 Kulosaari	-5	38	36	2	594	598	-4	157	129	28	437	469	-32
420 Kulosaari	-5	38	36	2	593	597	-4	157	129	28	436	468	-32
602 Herttoniemi	-27	289	231	58	5237	5305	-68	1308	1403	-95	3929	3902	27
431 Länsi-Herttoniemi	-63	70	96	-26	1659	1682	-23	412	396	16	1247	1286	-39
432 Roihuvuori	-81	82	81	1	1501	1584	-83	408	419	-11	1093	1165	-72
433 Herttoniemen teoll.	-9	-	-	-	15	26	-11	8	6	2	7	20	-13
434 Herttoniemenranta	111	114	32	82	1776	1738	38	411	510	-99	1365	1228	137
440 Tammissalo	15	23	22	1	286	275	11	69	72	-3	217	203	14
603 Laajasalo	31	159	118	41	2574	2574	0	571	624	-53	2003	1950	53
491 Yliskylä	-12	98	107	-9	1757	1756	1	365	384	-19	1392	1372	20
492 Jollas	64	26	4	22	448	401	47	91	86	5	357	315	42
495 Hevossalmi	-20	20	5	15	196	229	-33	46	67	-21	150	162	-12
510 Santahamina	5	7	-	7	133	136	-3	58	65	-7	75	71	4
7 Itäinen suurpiiri	1059	1144	796	348	18112	17279	833	4855	4476	379	13257	12803	454
701 Vartiokylä	-202	202	172	30	3286	3478	-192	855	815	40	2431	2663	-232
451 Vartioharju	-41	50	28	22	644	721	-77	159	160	-1	485	561	-76
452 Puotila	-4	51	57	-6	989	977	12	261	222	39	728	755	-27
453 Puotinharju	-61	26	51	-25	506	517	-11	142	139	3	364	378	-14
455 Marjaniemi	-7	11	6	5	197	206	-9	30	42	-12	167	164	3
456 Roihupellon teoll.	-8	-	-	-	7	15	-8	2	9	-7	5	6	-1
457 Itäkeskus	-81	64	30	34	943	1042	-99	261	243	18	682	799	-117
702 Myllypuro	206	95	125	-30	1544	1303	241	329	282	47	1215	1021	194
454 Myllypuro	206	95	125	-30	1544	1303	241	329	282	47	1215	1021	194
703 Mellunkylä	33	388	290	98	6238	6255	-17	1937	1805	132	4301	4450	-149
471 Kontula	47	128	152	-24	1946	1863	83	556	500	56	1390	1363	27
472 Vesala	-64	80	30	50	1167	1267	-100	343	358	-15	824	909	-85
473 Mellunmäki	89	69	67	2	1382	1280	102	436	391	45	946	889	57
474 Kivikko	4	85	18	67	1117	1175	-58	350	367	-17	767	808	-41
475 Kurkimäki	-43	26	23	3	626	670	-44	252	189	63	374	481	-107
704 Vuosaari	1022	459	209	250	7044	6243	801	1734	1574	160	5310	4669	641
541 Keski-Vuosaari	249	143	122	21	2393	2166	227	540	523	17	1853	1643	210
544 Meri-Rastila	-23	83	20	63	1077	1159	-82	386	315	71	691	844	-153
545 Kallahti	-183	110	32	78	1293	1544	-251	326	375	-49	967	1169	-202
546 Aurinkolahti	1020	81	19	62	1778	824	954	397	235	162	1381	589	792
547 Rastila	-19	42	16	26	503	542	-39	85	124	-39	418	418	0
Muut	183	68	710	-642	7010	6775	235	1098	1904	-806	5912	4871	1041
Kantakaupunki	1410	1668	1290	378	42901	41664	1237	14505	11190	3315	28396	30474	-2078
Esikaupungit	2417	4343	2899	1444	68868	67564	1304	20227	19960	267	48641	47604	1037

Taulukkoluetelo

1.	Helsingin väkiluku tammikuun 1. päivänä 1875–1993 ja vuodenvaihteissa 1993/94–2007/08	10
2.	Helsingin väestö siviilisäädyn ja sukupuolen mukaan vuodenvaihteessa 2007/08	11
3.	Helsingin väestö palvelujen kannalta merkittävien ikäryhmien mukaan vuodenvaihteissa 2005/06–2007/08	11
4.	Helsingin väestö äidinkielen mukaan 1.1.1980–93 sekä vuodenvaihteissa 1993/94–2007/08	15
5.	Helsingin väestö kansalaisuuden mukaan vuodenvaihteissa 2003/04–2007/08	18
6.	Helsingin väestö syntymäpaikan mukaan vuodenvaihteissa 2005/06–2007/08	19
7.	Helsingin väestö väestörekisterinpitäjän/uskonnollisen yhdyskunnan mukaan vuodenvaihteissa 2004/05–2007/08	20
8.	Helsingin ja vertailualueiden väestö iän mukaan vuodenvaihteessa 2007/08 sekä muutos vuonna 2007	21
9.	Perheet ja lapset 31.12.1960–90 ja 1.1.1992–93 sekä vuodenvaihteissa 1993/94–2007/08	23
10.	Perheet ja perheisiin kuuluvat henkilöt perhetyypin sekä lapset perhetyypin ja iän mukaan vuodenvaihteessa 2007/08	24
11.	Perheet perhetyypin, lasten iän ja lapsiluvun mukaan vuodenvaihteessa 2007/08	24
12.	Syntyneet, kuolleet ja muuttaneet 1976–2007	25
13.	Syntyneet, kuolleet ja muuttaneet suurpiireittäin 1991–2007	26
14.	Syntyneiden enemmisyys ja nettomuutto suurpiireittäin 1986–2007	27
15.	Yleinen syntyneisyysluku ja yleinen hedelmällisyysluku 1971–2007	28
16.	Ikäryhmittäiset hedelmällisyysluvut 1981–2007	29
17.	Kuolleet iän ja sukupuolen mukaan 1986–2007	31
18.	Muuttoliike tulo/lähtöalueen mukaan 1991–2007	34

Tabellförteckning

1.	Folkmängden i Helsingfors den 1 januari 1875–1993 och vid årsskiftet 1993/94–2007/08	10
2.	Helsingfors befolkning enligt civilstånd och kön vid årsskiftet 2007/08	11
3.	Helsingfors befolkning vid årsskiftet 2005/06–2007/08 enligt servicespecifika åldersgrupper	11
4.	Helsingfors befolkning enligt modersmål 1.1.1980–93 samt vid årsskiftet 1993/94–2007/08	15
5.	Helsingfors befolkning enligt medborgarskap vid årsskiftet 2003/04–2007/08	18
6.	Helsingfors befolkning enligt födelseort vid årsskiftet 2005/06–2007/08	19
7.	Helsingfors befolkning vid årsskiftet 2004/05–2007/08 enligt upprätthållaren av befolkningsregistret/religionssamfund	20
8.	Befolkningen i Helsingfors och jämförda områden enligt ålder vid årsskiftet 2007/08 samt förändring år 2007	21
9.	Familjer och barn 31.12.1960–90 och 1992–93 samt vid årsskiftet 1993/94–2007/08	23
10.	Familjer och personer som hör till familjen efter familjetyp samt barn efter familjetyp och ålder vid årsskiftet 2007/08	24
11.	Familjer efter familjetyp, barnens ålder och barnantal vid årsskiftet 2007/08	24
12.	Födda, avlidna och personer som flyttat 1976–2007	25
13.	Födda, avlidna och personer som flyttat stordistriktvis 1991–2007	26
14.	Överskott födslar och nettoflyttning stordistriktvis 1986–2007	27
15.	Allmänna nativitetstalet och allmänna fruktsamhetstalet 1971–2007	28
16.	Åldersdifferentierade fruktsamhetstalen 1981–2007	29
17.	Dödligheten enligt ålder och kön 1980–2007	31
18.	Flyttningsrörelse enligt in/utflyttningsområde 1991–2007	34

Kuvioluettelo

1.	Helsingin väkiluku 1.1.1875–1993 sekä vuodenvaihteissa 1993/94–2007/08	9
2.	0–6-vuotiaiden osuus alueen väestöstä pienalueittain vuodenvaihteessa 2007/08	12
3.	7–15-vuotiaiden osuus alueen väestöstä pienalueittain vuodenvaihteessa 2007/08	13
4.	65 vuotta täyttäneiden osuus alueen väestöstä pienalueittain vuodenvaihteessa 2007/08	14
5.	Helsingin väestö äidinkielen ja iän mukaan vuodenvaihteessa 2007/08	16
6.	Helsingin ulkomaan kansalaisten osuus alueen väestöstä pienalueittain vuodenvaihteessa 2007/08	17
7.	Helsingin väestö iän ja syntymäpaikan mukaan vuodenvaihteessa 2007/08	19
8.	Perheiden lapset iän mukaan 31.12.1970–90, 1.1.1993 sekä vuodenvaihteissa 1993/94–2007/08	22
9.	Ikäryhmittäiset hedelmällisyysluvut 1970–2007	28
10.	Yleinen hedelmällisyysluku suurpiireittäin 1980–2007	29
11.	Yleinen hedelmällisyysluku osa-alueittain 2007	30
12.	Kuolleisuus iän mukaan suurpiireittäin 2007	32
13.	Muuttaneet iän mukaan 1980–2007	33
14.	Nettomuutto muuttoalueen mukaan 1980–2007	33
15.	Muuttaneisuus muuttoalueittain 2007	35
16.	Muuttovilkkaus iän ja muuttoalueen mukaan 2007	35
17.	Nettomuuttaneisuus iän mukaan kantakaupungeissa ja esikaupungeissa 2007	36
18.	Lähtömuuttaneisuus (sisäinen + ulkoinen) osa-alueittain 2007	37

Figurförteckning

1.	Helsingfors befolkning 1.1.1875–1993 samt vid årsskiftet 1993/94–2007/08	9
2.	0–6-åringarnas andel av områdets befolkning småområdesvis vid årsskiftet 2007/08	12
3.	7–15-åringarnas andel av områdets befolkning småområdesvis vid årsskiftet 2007/08	13
4.	De 65 år fylldas andel av områdets befolkning småområdesvis vid årsskiftet 2007/08	14
5.	Helsingfors befolkning enligt modersmål och ålder vid årsskiftet 2007/08	16
6.	Helsingfors utländska medborgares andel av småområdets befolkning vid årsskiftet 2007/08	17
7.	Helsingfors befolkning enligt ålder och födelseort vid årsskiftet 2007/08	19
8.	Familjernas barn enligt ålder 31.12.1970–90, 1.1.1993 samt vid årsskiftet 1993/94–2007/08	22
9.	Åldersdifferentierade fruktsamhetstalen 1970–2007	28
10.	Allmänna fruktsamhetstalet stordistriktsvis 1980–2007	29
11.	Allmänna fruktsamhetstalet delområdesvis 2007	30
12.	Dödlighet enligt ålder och stordistrikt 2007	32
13.	De flyttande enligt ålder 1980–2007	33
14.	Nettoflyttning enligt flyttningsområde 1980–2007	33
15.	Flyttningstalet enligt flyttningsområde 2007	35
16.	Rörlighet enligt ålder och flyttningsområde 2007	35
17.	Nettoflyttningstalet enligt ålder i inre staden och yttre staden 2007	36
18.	Utflyttningstalet (intern + extern) delområdesvis 2007	37

Liitetaulukkoluettelo

1.	Väestö iän mukaan piireittäin ja osa-alueittain vuodenvaihteessa 2007/08 sekä muutos vuonna 2007	34
2.	Ulkomaalaistaustainen väestö sukupuolen ja kansalaisuuden/syntymämaan mukaan vuodenvaihteessa 2007/08	38
3.	Väestö äidinkielen ja iän mukaan vuodenvaihteessa 2007/08	39
4.	Asuntokunnat henkilöluvun mukaan piireittäin vuodenvaihteessa 2007/08	40
5.	Väestömuutokset piireittäin ja osa-alueittain 2007	41

Förteckning över tabellbilagor

1.	Befolkning efter ålder, distrikt och delområden vid årsskiftet 2007/08 samt årlig förändring år 2007	34
2.	Befolkning med utländsk bakgrund efter kön och medborgarskap/födelseland vid årsskiftet 2007/08	38
3.	Befolkning enligt modersmål och ålder vid årsskiftet 2007/08	39
4.	Bostadshushåll efter personantal och distrikt vid årsskiftet 2007/08	40
5.	Befolkningsförändringar enligt distrikt och delområden 2007	41

Luettelo taulukoista, jotka on julkaistu vain paperiversiossa

Nämä taulukot ovat Väestöjulkaisussa Tilastoja 2008:21.

1. Väestö vuodenvaihteissa 1996/97–2007/08 sekä väkiluvun muutos piireittäin ja osa-alueittain
2. Väestö iän mukaan piireittäin ja osa-alueittain vuodenvaihteessa 2007/08 sekä muutos vuonna 2007
3. Väestö iän ja sukupuolen mukaan vuodenvaihteessa 2007/08 sekä koko väestön muutos vuonna 2007 piireittäin ja osa-alueittain
- 4A. Väestö iän (5–v.), siviilisäädyn ja sukupuolen mukaan vuodenvaihteessa 2007/08
- 4B. Suomenkielinen väestö iän (5–v.), siviilisäädyn ja sukupuolen mukaan vuodenvaihteessa 2007/08
- 4C. Ruotsinkielinen väestö iän (5–v.), siviilisäädyn ja sukupuolen mukaan vuodenvaihteessa 2007/08
- 4D. Muun- kuin suomen- tai ruotsinkielinen väestö iän (5–v.), siviilisäädyn ja sukupuolen mukaan vuodenvaihteessa 2007/08
- 4E. Väestö sukupuolen ja siviilisäädyn mukaan piireittäin ja osa-alueittain vuodenvaihteessa 2007/08
- 5A. Väestö iän (1–v.) ja sukupuolen mukaan suurpiireittäin vuodenvaihteessa 2007/08
- 5B. Väestö iän (1–v, kumulatiivinen) ja sukupuolen mukaan suurpiireittäin vuodenvaihteessa 2007/08
6. Väestö iän (5–v.), äidinkielen ja sukupuolen mukaan suurpiireittäin vuodenvaihteessa 2007/08
- 7A. Väestö iän (5–v.) mukaan piireittäin ja osa-alueittain vuodenvaihteessa 2007/08
- 7B. Naiset iän (5–v.) mukaan piireittäin ja osa-alueittain vuodenvaihteessa 2007/08
- 7C. Miehet iän (5–v.) mukaan piireittäin ja osa-alueittain vuodenvaihteessa 2007/08
- 8A. Väestö iän mukaan piireittäin ja osa-alueittain vuodenvaihteessa 2007/08
- 8B. Ruotsinkielinen väestö iän mukaan piireittäin ja osa-alueittain vuodenvaihteessa 2007/08
- 9A. Väestö iän ja sukupuolen mukaan suurpiireittäin vuodenvaihteessa 2007/08
- 9B. Ruotsinkielinen väestö iän ja sukupuolen mukaan suurpiireittäin vuodenvaihteessa 2007/08
- 9C. Muun- kuin suomen- tai ruotsinkielinen väestö iän ja sukupuolen mukaan suurpiireittäin vuodenvaihteessa 2007/08
10. Väestö syntymäpaikan, sukupuolen ja iän mukaan vuodenvaihteessa 2007/08
- 11A. Ulkomaalaistaustainen väestö sukupuolen ja kansalaisuuden/syntymämaan mukaan vuodenvaihteessa 2007/08
- 11B. Ulkomaan kansalaiset kansalaisuuden, syntymäpaikan ja sukupuolen mukaan vuodenvaihteessa 2007/08
- 12A. Koko väestö ja ulkomaan kansalaiset kansalaisuuden ja iän mukaan suurpiireittäin vuodenvaihteessa 2007/08
- 12B. Miehet: Koko väestö ja ulkomaan kansalaiset kansalaisuuden ja iän mukaan suurpiireittäin vuodenvaihteessa 2007/08
- 12C. Naiset: Koko väestö ja ulkomaan kansalaiset kansalaisuuden ja iän mukaan suurpiireittäin vuodenvaihteessa 2007/08
- 12D. Koko väestö ja ulkomaalaistaustaiset maan ja iän mukaan suurpiireittäin vuodenvaihteessa 2007/08
- 13A. Väestö äidinkielen ja iän mukaan vuodenvaihteessa 2007/08
- 13B. Väestö äidinkielen ja iän mukaan suurpiireittäin vuodenvaihteessa 2007/08
14. Väestö uskonnollisen yhdyskunnan, sukupuolen ja iän mukaan vuodenvaihteessa 2007/08
- 15A. Muu väestö eli henkilöt, joiden asuinalueetta ei ole määritelty, sukupuolen mukaan vuodenvaihteessa 2007/08
- 15B. Muu väestö eli henkilöt, joiden asuinalueetta ei ole määritelty, iän mukaan vuodenvaihteessa 2007/08
16. Perheet ja lapset sekä väestön perherakennetta kuvaavia tunnuslukuja piireittäin ja osa-alueittain vuodenvaihteessa 2007/08
- 17A. Asuntokunnat henkilöluvun mukaan piireittäin ja osa-alueittain vuodenvaihteessa 2007/08
- 17B. Asuntokunnat koon ja vanhimman henkilön iän mukaan suurpiireittäin vuodenvaihteessa 2007/08
17. Yksin asuvat (= yhden hengen asuntokunnat) sukupuolen ja iän mukaan peruspiireittäin vuodenvaihteessa 2007/08
18. Väestömuutokset piireittäin ja osa-alueittain 2007

Förteckning över tabeller, som finns endast i pappersversionen

Tabellerna finns i publikationen "Helsingfors befolkning vid årsskiftet 2007/08 och befolkningsförändringar 2007" Statistik 2008:21

1. Befolkning vid årsskiftet 1996/97–2007/08 samt årlig förändring efter distrikt och delområden
2. Befolkning efter ålder, distrikt och delområden vid årsskiftet 2007/08 samt årligt förändring år 2007
3. Befolkning efter ålder och kön vid årsskiftet 2007/08 samt hela befolkningens förändring år 2007, i distrikt och delområden
- 4A. Befolkning efter ålder (5–årskl.), civilstånd och kön vid årsskiftet 2007/08
- 4B. Finskspråkig befolkning efter ålder (5–årskl.), civilstånd och kön vid årsskiftet 2007/08
- 4C. Svenskspråkig befolkning efter ålder (5–årskl.), civilstånd och kön vid årsskiftet 2007/08
- 4D. Befolkning med annat modersmål än finska eller svenska, efter ålder (5–årskl.), civilstånd och kön vid årsskiftet 2007/08
- 4E. Befolkning efter kön, civilstånd, distrikt och delområden vid årsskiftet 2007/08
- 5A. Befolkning efter ålder (1–årskl.), kön och stordistrikt vid årsskiftet 2007/08
- 5B. Befolkning efter ålder (1–årskl., kumulativ), kön och stordistrikt vid årsskiftet 2007/08
6. Befolkning efter ålder (5–årskl.), modersmål, kön och stordistrikt vid årsskiftet 2007/08
- 7A. Befolkning efter ålder (5–årskl., distrikt och delområden vid årsskiftet 2007/08
- 7B. Kvinnor efter ålder (5–årskl.), distrikt och delområden vid årsskiftet 2007/08
- 7C. Män efter ålder (5–årskl.), distrikt och delområden vid årsskiftet 2007/08
- 8A. Befolkning efter ålder, distrikt och delområden vid årsskiftet 2007/08
- 8B. Svenskspråkig befolkning efter ålder, distrikt och delområden vid årsskiftet 2007/08
- 9A. Befolkning efter ålder, kön och stordistrikt vid årsskiftet 2007/08
- 9B. Svenskspråkig befolkning efter ålder, kön och stordistrikt vid årsskiftet 2007/08
- 9C. Befolkning med annat modersmål än finska eller svenska, enligt ålder och kön i de olika stordistrikten vid årsskiftet 2007/08
10. Befolkning efter födelseort, kön och ålder vid årsskiftet 2007/08
- 11A. Befolkning med utländsk bakgrund efter kön och medborgarskap/födelseland vid årsskiftet 2007/08
- 11B. Utländska medborgare efter medborgarskap, födelseort och kön vid årsskiftet 2007/08
- 12A. Hela befolkningen och utländska medborgare efter medborgarskap och ålder stordistriktsvis vid årsskiftet 2007/08
- 12B. Män: Hela befolkningen och utländska medborgare efter medborgarskap och ålder stordistriktsvis vid årsskiftet 2007/08
- 12C. Kvinnor: Hela befolkningen och utländska medborgare efter medborgarskap och ålder stordistriktsvis vid årsskiftet 2007/08
- 12D. Hela befolkningen och befolkning med utländsk bakgrund efter land och ålder stordistriktsvis vid årsskiftet 2007/08
- 13A. Befolkning enligt modersmål och ålder vid årsskiftet 2007/08
- 13B. Befolkning efter modersmål, ålder och stordistrikt vid årsskiftet 2007/08
14. Befolkning enligt religionssamfund, kön och ålder vid årsskiftet 2007/08
- 15A. Övrig befolkning, dvs, befolkning utan bestämt område, enligt kön vid årsskiftet 2007/08
- 15B. Övrig befolkning, dvs, befolkning utan bestämt område, enligt ålder vid årsskiftet 2007/08
16. Familjer och barn samt karakteristika för befolkningens familjestruktur, distriktsvis och delområdesvis vid årsskiftet 2007/08
- 17A. Bostadshushåll efter personantal, distrikt och delområden vid årsskiftet 2007/08
- 17B. Bostadshushåll efter storlek, äldsta personens ålder och stordistrikt vid årsskiftet 2007/08
- 17C. Ensamboende (= enpersons bostadshushåll) efter kön och ålder distriktsvis vid årsskiftet 2007/08
18. Befolkningsförändringar enligt distrikt och delområden 2007

Luettelo julkaisemattomista taulukoista

Saatavissa monisteena tai Excel-tiedostona, tilaus: Helsingin kaupungin tietokeskus, puh, 310 36377

Taulukot ovat myös Helsingin kaupungin Heli-intranetissä Excel-muodossa.

1. Väestö äidinkielen mukaan osa-alueittain vuodenvaihteessa 2007/08
- 2A. Väestö ja 0-24-vuotiaat iän (1-v,) mukaan piireittäin ja pienalueittain vuodenvaihteessa 2007/08
- 2B. Ruotsinkielinen väestö ja 0-24-vuotiaat iän (1-v,) mukaan piireittäin ja pienalueittain vuodenvaihteessa 2007/08
3. 65 vuotta täyttänyt väestö iän (5-v,), äidinkielen ja sukupuolen mukaan osa-alueittain vuodenvaihteessa 2007/08
4. Väestö syntymäpaikan ja iän mukaan peruspiireittäin vuodenvaihteessa 2007/08
5. Väestö äidinkielen ja iän mukaan peruspiireittäin vuodenvaihteessa 2007/08
6. Väestö iän mukaan sekä sukupuoli, ruotsinkielinen väestö ja asuntokunnat kortteleittain vuodenvaihteessa 2007/08

7. Koko väestö ja ulkomaan kansalaiset kansalaisuuden ja iän mukaan peruspiireittäin vuodenvaihteessa 2007/08
8. Ulkomaan kansalaiset äidinkielen ja iän mukaan peruspiireittäin vuodenvaihteessa 2007/08
9. Koko väestö, ulkomaalaistaustaiset ja vieraskieliset osa-alueittain vuodenvaihteessa 2007/08

10. Tilapäisesti Helsingissä asuvat iän ja sukupuolen mukaan osa-alueittain vuodenvaihteessa 2007/08
11. Nettoasukasluku (=vakituisesti asuvat + tilapäisesti asuvat - tilapäisesti muualla asuvat) iän mukaan osa-alueittain vuodenvaihteessa 2007/08

12. Henkilöt, perheet ja lapset naisen/miehen iän ja perhetyypin mukaan vuodenvaihteessa 2007/08
- 13A. Henkilöt, perheet ja lapset naisen ja miehen äidinkielen ja perhetyypin mukaan suurpiireittäin vuodenvaihteessa 2007/08
- 13B. Perheet puolisoitten/vanhempien äidinkielen mukaan vuodenvaihteessa 2007/08
- 13C. Lapsiperheet puolisoitten/vanhempien äidinkielen mukaan vuodenvaihteessa 2007/08
14. Henkilöt, perheet ja lapset naisen ja miehen kansalaisuuden ja perhetyypin mukaan vuodenvaihteessa 2007/08
15. Perheet lasten lukumäärän ja perhetyypin mukaan sekä lapset lukumäärän ja iän mukaan osa-alueittain vuodenvaihteessa 2007/08
16. Perheet, joissa 0-17-vuotiaita lapsia lasten lukumäärän ja perhetyypin mukaan sekä lapset lukumäärän ja iän mukaan osa-alueittain vuodenvaihteessa 2007/08
17. Lapset perhetyypin ja lasten iän mukaan osa-alueittain vuodenvaihteessa 2007/08
18. Solmitut avioliitot naisen iän ja avioliiton järjestysluvun mukaan 2007
19. Solmitut avioliitot naisen ja miehen iän mukaan 2007
20. Solmitut avioliitot naisen ja miehen kansalaisuuden mukaan 2007

- 21A. Avioerot naisen iän ja avioliiton järjestysluvun mukaan 2007
- 21B. Avioerot miehen iän ja avioliiton järjestysluvun mukaan 2007
22. Avioerot naisen ja miehen iän mukaan 2007
23. Avioerot naisen ja miehen kansalaisuuden mukaan 2007

- 24A. Elävänä syntyneet äidinkielen, sukupuolen, äidin iän (5-v,) ja avioisuuden mukaan 2007
- 24B. Elävänä syntyneet äidin iän (5-v,) ja äidin äidinkielen mukaan 2007
- 24C. Elävänä syntyneet äidin kansalaisuuden ja äidin iän (5-v,) mukaan 2007
25. Elävänä syntyneet sukupuolen, äidin iän (5-v,), äidinkielen ja avioisuuden mukaan osa-alueittain 2007

26. Kuolleet iän (1-v,), sukupuolen ja äidinkielen mukaan 2007
- 27A. Kuolleet iän (5-v,), sukupuolen, äidinkielen ja siviilisäädyn mukaan 2007
- 27B. Kuolleet kansalaisuuden ja iän mukaan 2007
28. Kuolleet siviilisäädyn, sukupuolen ja iän mukaan osa-alueittain 2007

29. Helsingin sisäinen muuttoliike tulo/lähtöalueen mukaan osa-alueittain 2007

30. Helsingin sisäinen muuttoliike muuttajien iän ja sukupuolen mukaan piireittäin 2007
31. Helsingin muuttoliike (sisäinen + ulkoinen) muuttajien iän mukaan osa-alueittain 2007

- 32A. Helsinkiin ja Helsingistä muuttaneet sekä nettomuutto iän (1-v.), sukupuolen ja äidinkielen mukaan 2007; kaikki ja suomenkieliset
- 32B. Helsinkiin ja Helsingistä muuttaneet sekä nettomuutto iän (1-v.), sukupuolen ja äidinkielen mukaan 2007; kaikki ja ruotsinkieliset
- 32C. Helsinkiin ja Helsingistä muuttaneet sekä nettomuutto iän (1-v.), sukupuolen ja äidinkielen mukaan 2007; kaikki ja muun- kuin suomen- ja ruotsinkieliset
33. Helsinkiin ja Helsingistä muuttaneet sekä nettomuutto iän (5-v.), äidinkielen, siviilisäädyn ja sukupuolen mukaan 2007
34. Helsinkiin ja Helsingistä muuttaneet sekä nettomuutto lähtö/tuloalueen, iän (5-v.) ja sukupuolen mukaan 2007
35. Helsinkiin ja Helsingistä muuttaneet sekä nettomuutto iän ja sukupuolen mukaan osa-alueittain 2007
36. Helsinkiin ja Helsingistä muuttaneet sekä nettomuutto iän ja äidinkielen mukaan piireittäin 2007
37. Helsinkiin ja Helsingistä muuttaneet sekä nettomuutto lähtö/tuloalueen mukaan piireittäin 2007
38. Helsinkiin ja Helsingistä muuttaneet ruotsinkieliset sekä nettomuutto lähtö/tuloalueen mukaan suurpiireittäin 2007
39. Helsinkiin ja Helsingistä muuttaneet muun- kuin suomen- tai ruotsinkieliset sekä nettomuutto lähtö/tuloalueen mukaan suurpiireittäin 2007
40. Ulkomailta Helsinkiin muuttaneet kansalaisuuden ja iän mukaan 2007
41. Helsingistä ulkomaille muuttaneet kansalaisuuden ja iän mukaan 2007
42. Suomesta Helsinkiin muuttaneet ulkomaan kansalaiset kansalaisuuden ja iän mukaan 2007
43. Helsingistä Suomeen muuttaneet ulkomaan kansalaiset kansalaisuuden ja iän mukaan 2007
44. Ulkomailta Helsinkiin muuttaneet lähtömaan ja kansalaisuuden mukaan 2007
45. Helsingistä ulkomaille muuttaneet kohdemaan ja kansalaisuuden mukaan 2007

46. Suomen kansalaisuuden saaneet iän ja äidinkielen mukaan 2007
47. Suomen kansalaisuuden saaneet aikaisemman kansalaisuuden ja iän mukaan 2007

Förteckning över opublicerade tabeller

Finns att tillgå som utskrifter eller excel-tabeller, beställning: Helsingfors stads faktacentral, tel, 310 36377
Excel-tabeller finns också i Helsinginfors stads Intranet-Heli.

1. Befolkning efter modersmål delområdesvis vid årsskiftet 2007/08
- 2A. Befolkning och därav 0-24-åringar efter ålder (1-årskl.), distrikt och småområden vid årsskiftet 2007/08
- 2B. Svenskspråkig befolkning och därav 0-24-åringar efter ålder (1-årskl.), distrikt och småområden vid årsskiftet 2007/08
3. 65 år fylld befolkning efter ålder (5-årskl.), modersmål, kön och delområden vid årsskiftet 2007/08
4. Befolkning efter födelseort, ålder och distrikt vid årsskiftet 2007/08
5. Befolkning efter modersmål, ålder och distrikt vid årsskiftet 2007/08
6. Befolkning efter ålder samt kön, svenskspråkig befolkning och bostadshushåll efter kvarter vid årsskiftet 2007/08

7. Hela befolkningen och utländska medborgare efter medborgarskap och ålder distriktsvis vid årsskiftet 2006/07
8. Utländska medborgare efter modersmål och ålder distriktsvis vid årsskiftet 2007/08
9. Hela befolkningen, befolkning med utländsk bakgrund och främmandespråkig befolkning delområdesvis vid årsskiftet 2007/08

10. Personer tillfälligt bosatta i Helsingfors efter ålder och kön delområdesvis vid årsskiftet 2007/08
11. Nettofolkmängd (=varaktigt boende + tillfälligt boende - tillfälligt bortflyttade) enligt ålder delområdesvis vid årsskiftet 2007/08

12. Personer, familjer och barn efter kvinnans/mannens ålder och familjetyp vid årsskiftet 2007/08
- 13A. Personer, familjer och barn efter kvinnans och mannens modersmål och familjetyp stordistriktsvis vid årsskiftet 2007/08
- 13B. Familjer enligt makarnas/föräldrarnas modersmål vid årsskiftet 2007/08
- 13C. Barnfamiljer enligt makarnas/föräldrarnas modersmål vid årsskiftet 2007/08
14. Personer, familjer och barn efter kvinnans och mannens medborgarskap och familjetyp vid årsskiftet 2007/08
15. Familjer efter barnantal och familjetyp samt barn efter barnantal och ålder delområdesvis vid årsskiftet 2007/08
16. Familjer med 0-17-åriga barn efter barnantal och familjetyp samt barn efter barnantal och ålder delområdesvis vid årsskiftet 2007/08
17. Barn efter familjetyp och barnens ålder delområdesvis vid årsskiftet 2007/08

18. Ingångna äktenskap enligt kvinnans ålder och äktenskapets ordningsnummer 2007
19. Ingångna äktenskap enligt kvinnans och mannens ålder 2007
20. Ingångna äktenskap enligt kvinnans och mannens medborgarskap 2007

- 21A. Upplösta äktenskap enligt kvinnans ålder och äktenskapets ordningsnummer 2007
- 21B. Upplösta äktenskap enligt mannens ålder och äktenskapets ordningsnummer 2007
22. Upplösta äktenskap enligt kvinnans och mannens ålder 2007
23. Upplösta äktenskap enligt kvinnans och mannens medborgarskap 2007

- 24A. Barn födda levande, enligt modersmål, kön, moderns ålder (femårsgr.) och legitimitet 2007
- 24B. Barn födda levande, enligt moderns ålder (femårsgr.) och moderns modersmål 2007
- 24C. Barn födda levande, enligt moderns medborgarskap och moderns ålder (femårsgr.) 2007
25. Barn födda levande, enligt kön, moderns ålder (femårsgr.), modersmål och legitimitet, enligt delområden 2007

26. Döda enligt ålder (ettårsgr.), kön och modersmål 2007
- 27A. Döda enligt ålder (femårsgr.), kön, modersmål och civilstånd 2007
- 27B. Döda enligt medborgarskap och ålder 2007
28. Döda enligt civilstånd och kön samt enligt ålder och delområden 2007

29. Intern omflyttning i Helsingfors enligt in/utflyttningssområde och enligt delområden 2007
30. Intern omflyttning i Helsingfors enligt de flyttandes ålder och kön och enligt distrikt 2007

31. Omflyttning (intern + extern) i Helsingfors enligt de flyttandes ålder och enligt delområden 2007
- 32A. Personer inflyttade i och utflyttade från Helsingfors samt nettoflyttning enligt ålder (ettårsgr.), kön och modersmål 2007; alla och finskspråkiga
- 32B. Personer inflyttade i och utflyttade från Helsingfors samt nettoflyttning enligt ålder (ettårsgr.), kön och modersmål 2007; alla och svenskspråkiga
- 32C. Personer inflyttade i och utflyttade från Helsingfors samt nettoflyttning enligt ålder (ettårsgr.), kön och modersmål 2007; alla och främmandespråkiga
33. Personer inflyttade i och utflyttade från Helsingfors samt nettoflyttning enligt ålder (femårsgr.), modersmål, civilstånd och kön 2007
34. Personer inflyttade i och utflyttade från Helsingfors samt nettoflyttning enligt ut/inflyttningsområde, ålder (femårsgr.) och kön 2007
35. Personer inflyttade i och utflyttade från Helsingfors samt nettoflyttning enligt ålder och kön och enligt delområden 2007
36. Personer inflyttade i och utflyttade från Helsingfors samt nettoflyttning enligt ålder och modersmål och enligt distrikt 2007
37. Personer inflyttade i och utflyttade från Helsingfors samt nettoflyttning enligt ut/inflyttningsområde och enligt distrikt 2007
38. Svenskspråkiga personer inflyttade i och utflyttade från Helsingfors samt nettoflyttning enligt ut/inflyttningsområde, enligt stordistrikt 2007
39. Personer med annat modersmål än finska eller svenska inflyttade i och utflyttade från Helsingfors samt nettoflyttning enligt ut/inflyttningsområde, enligt stordistrikt 2007
40. Personer inflyttade i Helsingfors från utlandet enligt medborgarskap och ålder 2007
41. Personer utflyttade från Helsingfors till utlandet enligt medborgarskap och ålder 2007
42. Utländska medborgare inflyttade i Helsingfors från Finland enligt medborgarskap och ålder 2007
43. Utländska medborgare utflyttade från Helsingfors till Finland enligt medborgarskap och ålder 2007
44. Personer inflyttade i Helsingfors från utlandet enligt avgångsland och medborgarskap 2007
45. Personer utflyttade från Helsingfors till utlandet enligt destinationsland och medborgarskap 2007
46. Personer som fått finländskt medborgarskap enligt modersmål och ålder 2007
47. Personer som fått finländskt medborgarskap enligt tidigare medborgarskap och ålder 2007